

Муниципальное казенное учреждение
Центр оценки качества образования г. Сочи
Отдел мониторинга состояния и развития системы образования

**Статистико-аналитический отчет
о результатах всероссийских проверочных работ
обучающихся 4 классов общеобразовательных организаций
муниципального образования городской округ
город-курорт Сочи Краснодарского края в 2023 году**

Сочи – 2023

Перечень условных обозначений и сокращений

РФ – Российская Федерация

ОО – образовательные организации

ВПР – Всероссийские проверочные работы

ФГОС – Федеральные государственные образовательные стандарты

ФИСОКО – федеральная информационная система оценки качества образования

Рособрнадзор – Федеральная служба по надзору в сфере образования и науки

ОГЛАВЛЕНИЕ

| | |
|--|----|
| РАЗДЕЛ 1. ОБЩИЕ СВЕДЕНИЯ | 4 |
| РАЗДЕЛ 2. РЕЗУЛЬТАТЫ ВПР ПО УЧЕБНЫМ ПРЕДМЕТАМ | 7 |
| 2.1 Математика | 7 |
| 2.2 Русский язык | 17 |
| 2.3 Окружающий мир | 27 |
| РАЗДЕЛ 3. ВЫВОДЫ И РЕКОМЕНДАЦИИ | 38 |

РАЗДЕЛ 1. ОБЩИЕ СВЕДЕНИЯ

Всероссийские проверочные работы (ВПР) проводятся в целях осуществления мониторинга результатов перехода на ФГОС и направлены на выявление качества подготовки обучающихся.

На основании приказа Министерства образования и науки Российской Федерации от 20.10.2017 № 1025 «О проведении мониторинга качества образования», приказа Федеральной службы по надзору в сфере образования и науки от 23.12.2023 №1282 «О проведении Федеральной службой по надзору в сфере образования и науки мониторинга качества подготовки обучающихся общеобразовательных организаций в форме всероссийских проверочных работ в 2023 году», приказа управления по образованию и науке муниципального образования городской округ город-курорт Сочи Краснодарского края от 27.02.2023 №284 «О проведении всероссийских проверочных работ в общеобразовательных организациях города-курорта Сочи в 2023 году» в марте – мае 2023 года были проведены всероссийские проверочные работы для обучающихся 4 классов в образовательных организациях муниципального образования городской округ город-курорт Сочи Краснодарского края.

Всероссийские проверочные работы проводились для обучающихся 4 классов по каждому из учебных предметов:

- «Русский язык»,
- «Математика»,
- «Окружающий мир».

Расписание ВПР утверждено приказом Рособрнадзора. Конкретную дату проведения той или иной работы каждая образовательная организация определяла самостоятельно в рамках установленного периода. Информационный обмен и сбор данных в рамках проведения ВПР осуществлялся с использованием ФИС ОКО посредством внесения данных через личные кабинеты муниципальных координаторов и образовательных организаций, в которых размещалась актуальная информация о ходе проведения ВПР, инструктивные и методические материалы.

Образцы проверочных работ и методические описания контрольно-измерительных материалов (КИМ) для проведения ВПР в 2023 году по всем предметам и параллелям были размещены на сайте ФГБУ «Федеральный институт оценки качества образования».

Мониторинг результатов ВПР был проведен на основании приказа управления по образованию и науке муниципального образования городской округ город-курорт Сочи Краснодарского края от 27.02.2023 №284 «О проведении всероссийских проверочных работ в общеобразовательных организациях города-курорта Сочи в 2023 году».

Целью анализа результатов ВПР являлась подготовка материалов для принятия управленческих решений в рамках муниципальной системы оценки качества образования.

Основной задачей мониторинга результатов ВПР являлось определение состояния и динамики подготовки базового уровня, высокого уровня, метапредметных и предметных результатов освоения основной образовательной программы начального общего образования.

Количество образовательных организаций и обучающихся, принявших участие в написании ВПР 2023 года в муниципалитете, представлено ниже.

Диаграмма № 1

Количество участников ВПР по предметам



В диаграммах ниже отражены основные результаты ВПР по предметам обучающихся 4 классов общеобразовательных организаций муниципального образования городской округ город-курорт Сочи Краснодарского края.

Диаграмма № 2

Статистика отметок ВПР-2023



Диаграмма № 3

Успеваемость по предметам (% , без «2»)



Качество знаний (% «4» и «5»)

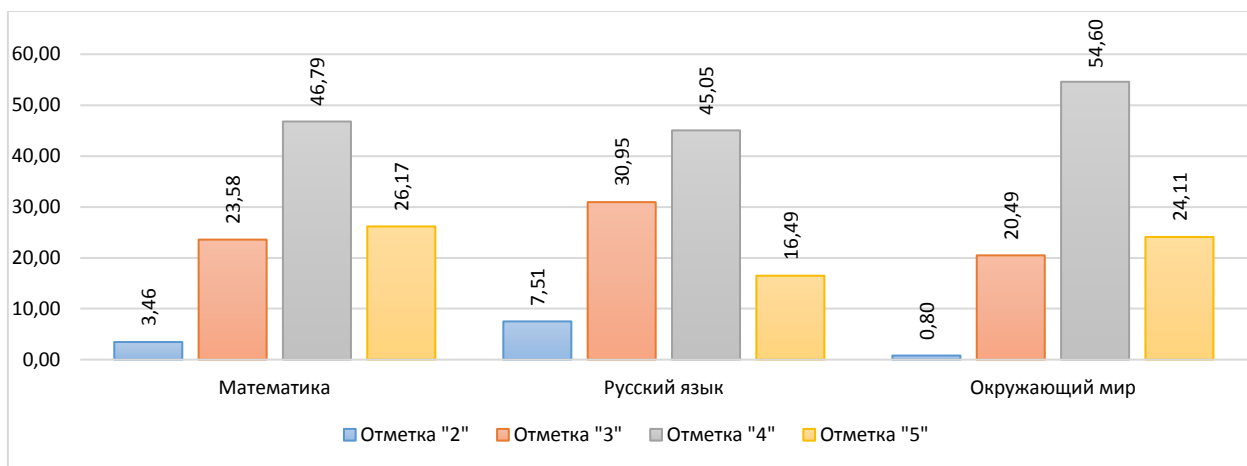
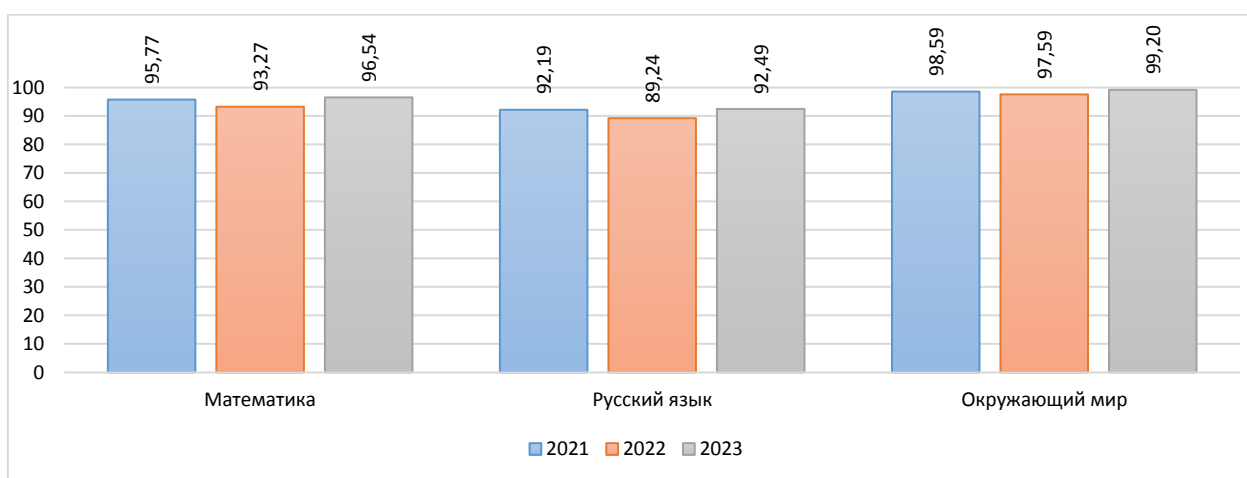

Таблица № 1

Динамика отметок ВПР

| Предмет | Успеваемость % (без "2") | | Динамика успеваемости | | Качество знаний % ("4" и "5") | | Динамика качества знаний | |
|----------------|--------------------------|-------|-----------------------|------|-------------------------------|-------|--------------------------|-------|
| | 2021 | 2022 | 2023 | | 2021 | 2022 | 2023 | |
| Математика | 95,77 | 93,27 | 96,54 | 3,27 | 73,41 | 65,6 | 72,96 | 7,36 |
| Русский язык | 92,19 | 89,24 | 92,49 | 3,25 | 62,65 | 53,18 | 61,54 | 8,36 |
| Окружающий мир | 98,59 | 97,59 | 99,20 | 1,61 | 76,43 | 67,27 | 78,71 | 11,44 |

В целом по муниципалитету доля отметок «2» снизилась, динамика успеваемости по математике, русскому языку и окружающему миру положительная. Показатель качества знаний обучающихся 4 классов образовательных организаций увеличился.

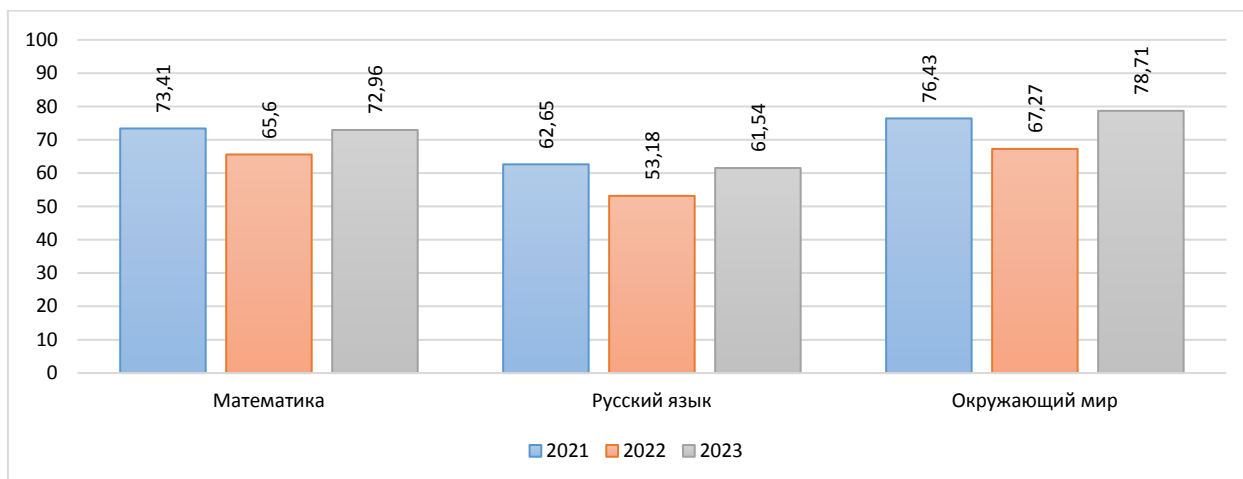
В отчете представлена динамика результатов образовательных организаций за последние три года.

Результаты ВПР рекомендуются к использованию: администрациям муниципальных образовательных организаций для определения текущего состояния качества образования; учителям – предметникам для организации работы с обучающимися.

РАЗДЕЛ 2. РЕЗУЛЬТАТЫ ВПР ПО УЧЕБНЫМ ПРЕДМЕТАМ

2.1 Математика

Всероссийские проверочные работы по предмету проводились в целях осуществления мониторинга результатов перехода на ФГОС и были направлены на выявление качества подготовки обучающихся.

| | | |
|-------------------------------|--------------|-------------------------------|
| Класс – | 4 | |
| Предмет – | Математика | |
| Всего заданий – | 12 | |
| Максимальный первичный балл – | 20 | |
| Время выполнения работы – | 45 минут | |
| Количество участников – | 7972 | |
| Количество ОО – | 68 | |
| Успеваемость по предмету – | 96,54 | <i>положительная динамика</i> |
| Качество знаний – | 72,96 | <i>положительная динамика</i> |
| Динамика объективности* – | 5,34 | <i>положительная динамика</i> |

* - изменение доли соответствия отметок ВПР и отметок по журналу)

Проверяемые требования к результатам обучения:

1. Использовать начальные математические знания для описания окружающих предметов, процессов, явлений, оценки количественных и пространственных отношений
2. Выполнять арифметические действия с числами
3. Решать текстовые задачи; составлять числовые выражения
4. Распознавать и изображать геометрические фигуры
5. Измерять длину отрезка, вычислять периметр многоугольника, площадь прямоугольника и квадрата
6. Применять математические знания для решения учебных задач; применять математические знания в повседневных ситуациях
7. Извлекать и интерпретировать информацию, представленную в виде таблиц и диаграмм
8. Владеть основами логического и алгоритмического мышления

Диаграмма № 5

Динамика отметок ВПР по предмету (математика, 4 класс)

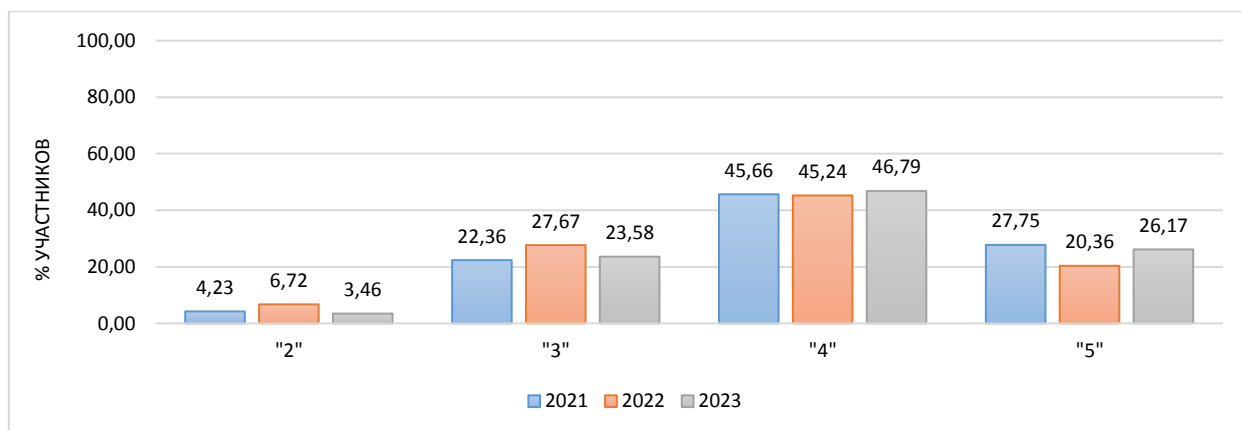

**Динамика успеваемости и качества знаний
(математика, 4 класс)**

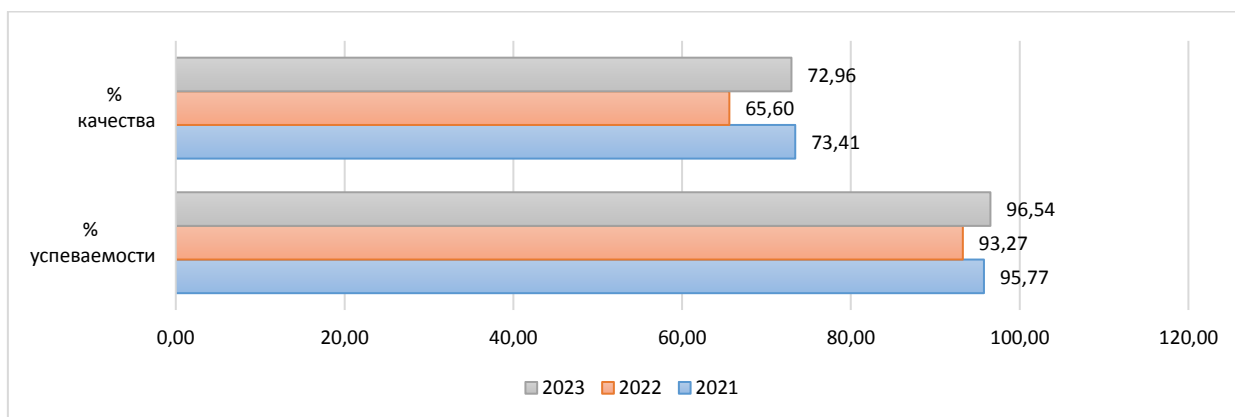

Информация о качестве знаний, т.е. доле обучающихся, справившихся с работой по данному предмету на «4» и «5», представлена в диаграмме ниже.

Доля обучающихся, справившихся с работой на «4» и «5»
(математика, 4 класс)

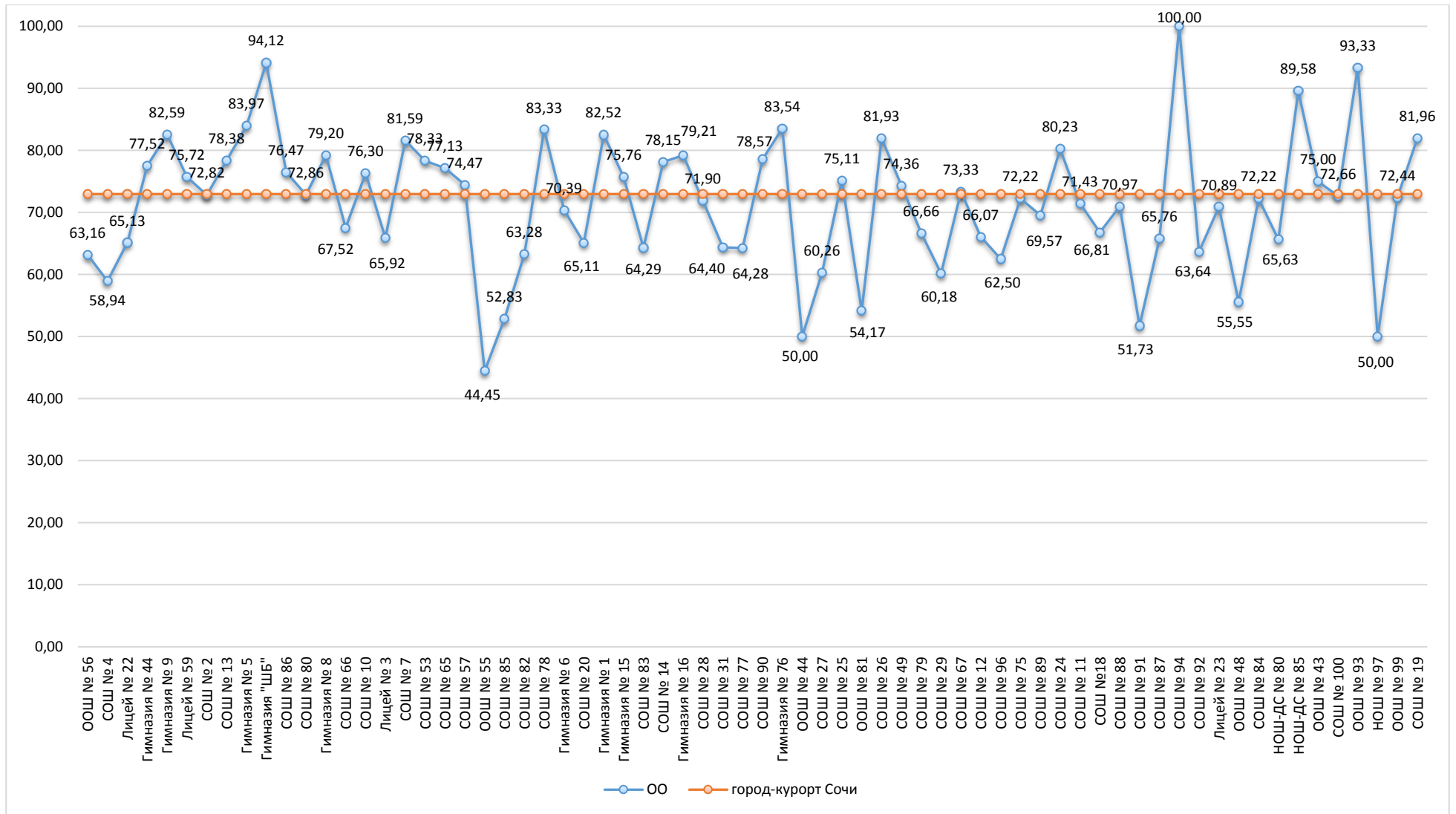

Результаты сравнения отметок всероссийских проверочных работ с отметками по журналу говорят о том, что в текущем году:

| | | | |
|--|--------------|----|-----------------|
| понижили результаты (отметка < отметки по журналу) | 11,98 | % | обучающихся, |
| подтвердили отметки (отметка = отметке по журналу) | 65,68 | % | |
| что выше показателей предыдущего года на | 5,34 | %, | |
| повысили (отметка > отметка по журналу) | 22,34 | % | участников ВПР. |

Диаграмма № 8

**Сравнение отметок ВПР с отметками по журналу
(математика, 4 класс)**

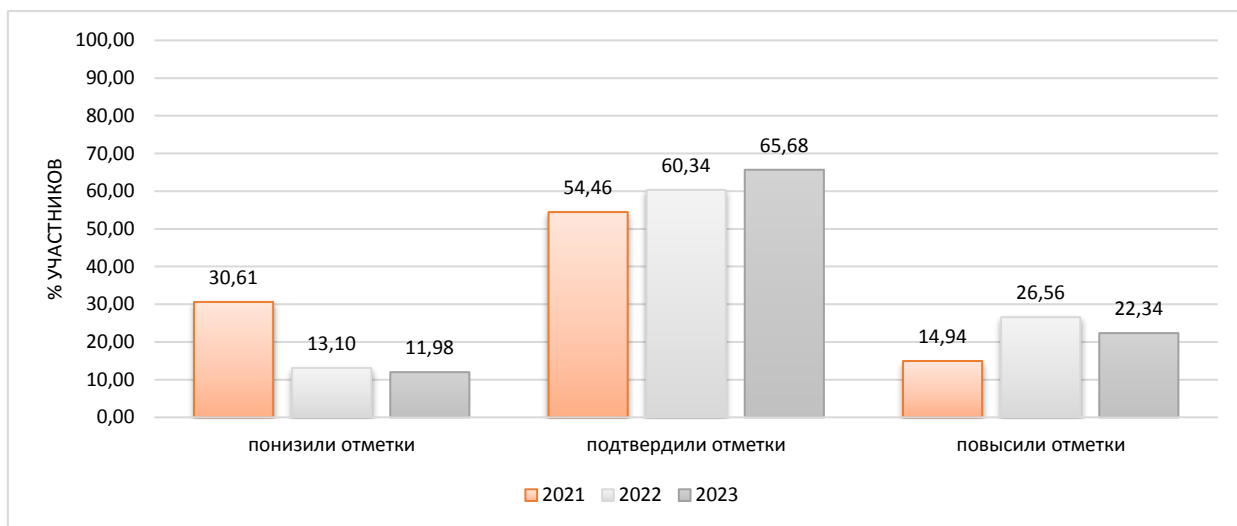

На диаграмме ниже представлено распределение учащихся по количеству набранных баллов за работу.

Диаграмма № 9

**Распределение первичных баллов
(математика, 4 класс)**

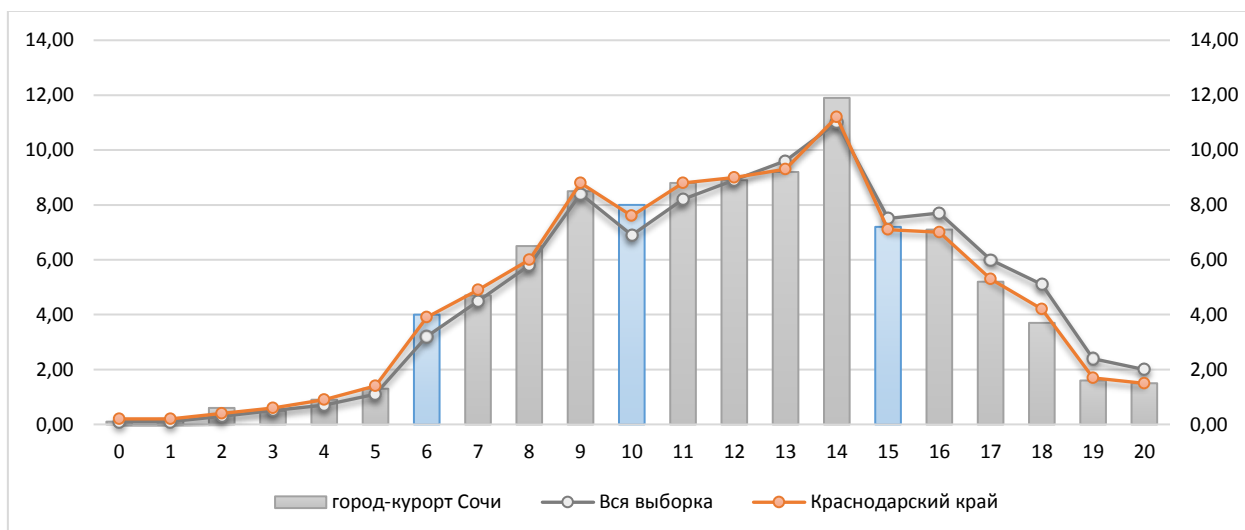

Результаты выполнения заданий проверочных работ по предмету группами участников ВПР представлены в диаграмме и таблице ниже.

**Результаты выполнения заданий группами участников
(математика, 4 класс)**



Таблица № 2

**Результаты выполнения заданий группами участников
(математика, 4 класс)**

| Группы участников | 1 | 2 | 3 | 4 | 5.1 | 5.2 | 6.1 | 6.2 |
|---------------------------|-------|-------|-------|-------|-------|-------|-------|-------|
| <i>Вся выборка</i> | 92,62 | 83,88 | 84,11 | 61,18 | 67,81 | 54,74 | 93,15 | 83,96 |
| <i>Краснодарский край</i> | 91,94 | 82,4 | 83,52 | 57,83 | 63,59 | 49,31 | 92,69 | 82,66 |
| <i>город-курорт Сочи</i> | 91,23 | 80,57 | 83,47 | 59,21 | 62,46 | 47,38 | 92,62 | 80,61 |
| Ср.% вып. уч. гр.баллов 2 | 61,23 | 30,8 | 20,83 | 10,14 | 13,41 | 10,87 | 60,51 | 34,78 |
| Ср.% вып. уч. гр.баллов 3 | 82,77 | 64,79 | 65,45 | 33,72 | 38,19 | 22,77 | 85,64 | 65,27 |
| Ср.% вып. уч. гр.баллов 4 | 93,91 | 84,4 | 89,44 | 60,97 | 63,73 | 45,07 | 95,5 | 84,58 |
| Ср.% вып. уч. гр.баллов 5 | 98,03 | 94,53 | 97,32 | 85,52 | 88,54 | 78,52 | 98,03 | 93,38 |

| Группы участников | 7 | 8 | 9.1 | 9.2 | 10 | 11 | 12 |
|---------------------------|-------|-------|-------|-------|-------|-------|-------|
| <i>Вся выборка</i> | 63,33 | 46,57 | 54,37 | 44,23 | 57,99 | 66,93 | 16 |
| <i>Краснодарский край</i> | 62,08 | 43,78 | 51,68 | 41,35 | 58,13 | 65,03 | 13,33 |
| <i>город-курорт Сочи</i> | 61,43 | 42,62 | 53,83 | 42,7 | 60,41 | 64,19 | 14,26 |
| Ср.% вып. уч. гр.баллов 2 | 8,33 | 1,81 | 14,86 | 7,97 | 11,05 | 21,92 | 0,91 |
| Ср.% вып. уч. гр.баллов 3 | 34,57 | 7,93 | 30 | 19,84 | 32,26 | 44,44 | 2,47 |
| Ср.% вып. уч. гр.баллов 4 | 65,04 | 38,94 | 54,64 | 40,62 | 62,65 | 65,36 | 8,34 |
| Ср.% вып. уч. гр.баллов 5 | 86,19 | 85,86 | 79 | 71,62 | 88,28 | 85,5 | 37,25 |

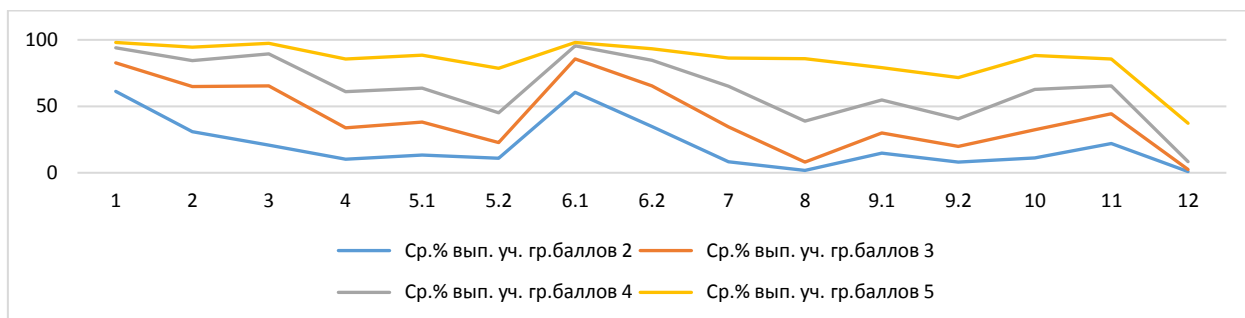
Анализ результатов всероссийских проверочных работ на уровне муниципалитета представляет собой выявление дефицитов, характерных для образовательной системы в целом. Под муниципальными образовательными дефицитами будут пониматься задания, уровень выполнения которых по муниципалитету оказывается ниже уровня Краснодарского края.

Таблица № 3

**Дефициты по предмету
(математика, 4 класс)**

| Группы участников | 1 | 2 | 3 | 4 | 5.1 | 5.2 | 6.1 | 6.2 |
|--------------------|----------|----------|----------|----------|----------|----------|----------|----------|
| Уровень** | Б | Б | Б | Б | Б | Б | Б | Б |
| Вся выборка | 92,62 | 83,88 | 84,11 | 61,18 | 67,81 | 54,74 | 93,15 | 83,96 |
| Краснодарский край | 91,94 | 82,4 | 83,52 | 57,83 | 63,59 | 49,31 | 92,69 | 82,66 |
| город-курорт Сочи | 91,23 | 80,57 | 83,47 | 59,21 | 62,46 | 47,38 | 92,62 | 80,61 |

| Группы участников | 7 | 8 | 9.1 | 9.2 | 10 | 11 | 12 |
|--------------------|-------|-------|-------|-------|-------|-------|-------|
| Уровень** | Б | Б | Б | Б | П | Б | П |
| Вся выборка | 63,33 | 46,57 | 54,37 | 44,23 | 57,99 | 66,93 | 16 |
| Краснодарский край | 62,08 | 43,78 | 51,68 | 41,35 | 58,13 | 65,03 | 13,33 |
| город-курорт Сочи | 61,43 | 42,62 | 53,83 | 42,7 | 60,41 | 64,19 | 14,26 |

* - задания, направленные на оценку сформированности метапредметных результатов

** - уровни сложности задания: Б – базовый; П – повышенный, В – высокий

 - ниже показателя Краснодарского края

 - выше показателя РФ

Оценивались как предметные, так и метапредметные результаты. Для удобства восприятия значения переменной в таблице дополнены цветовой маркировкой: красный – показатель ниже краевого, голубой – выше показателя по всей выборке.

В следующих заданиях проверочной работы по муниципалитету был продемонстрирован уровень выполнения ниже 50%:

| | | | |
|-------------|---|-------|---|
| Задание 5.2 | Б | 47,38 | Умение изображать геометрические фигуры. Выполнять построение геометрических фигур с заданными измерениями (отрезок, квадрат, прямоугольник) с помощью линейки, угольника |
| Задание 8* | Б | 42,62 | Умение решать текстовые задачи. Читать, записывать и сравнивать величины (массу, время, длину, площадь, скорость), используя основные единицы измерения величин и соотношения между ними (килограмм – грамм; час – минута, минута – секунда; километр – метр, метр – дециметр, дециметр – сантиметр, метр – сантиметр, сантиметр – миллиметр); решать задачи в 3–4 действия |
| Задание 9.2 | Б | 42,7 | Овладение основами логического и алгоритмического мышления. Интерпретировать информацию, полученную при проведении несложных исследований |
| Задание 12 | П | 14,26 | Овладение основами логического и алгоритмического мышления. Решать задачи в 3–4 действия |

Задания базового уровня, имеющие средний процент выполнения меньше 50% составляют «проблемные зоны», которые требуют внимания со стороны педагогов и организации работы «над ошибками» с обучающимися.

Диаграмма № 11

**Выполнение заданий ВПР
(математика, 4 класс)**

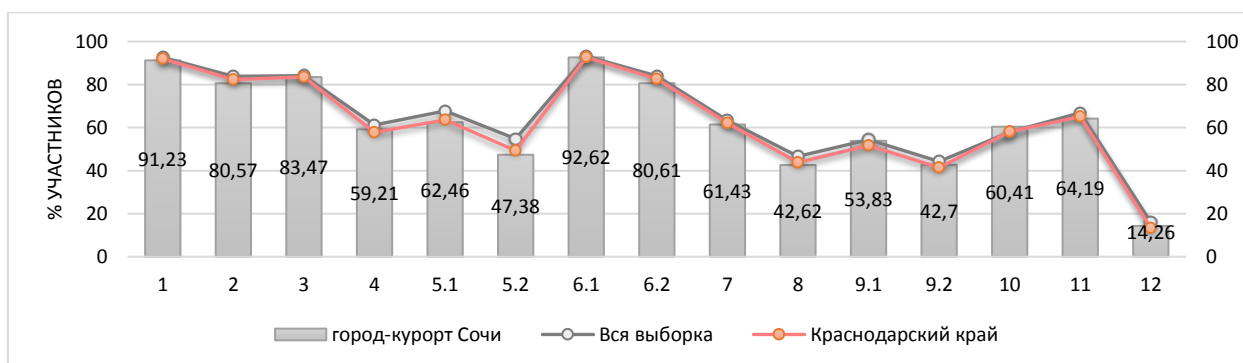

**Достижение планируемых результатов за последние три года
(математика, 4 класс)**

| Выполнение заданий по муниципалитету | Уровень ** | Год | | | Наличие дефицита |
|--------------------------------------|------------|-------|-------|-------|------------------|
| | | 2021 | 2022 | 2023 | |
| Задание 1 | Б | 91,69 | 89,32 | 91,23 | |
| Задание 2 | Б | 80,84 | 75,24 | 80,57 | |
| Задание 3* | Б | 82,88 | 78 | 83,47 | |
| Задание 4 | Б | 56,28 | 53,58 | 59,21 | |
| Задание 5.1 | Б | 65,11 | 56,32 | 62,46 | |
| Задание 5.2 | Б | 51,15 | 42,82 | 47,38 | дефицит |
| Задание 6.1 | Б | 92,56 | 90,13 | 92,62 | |
| Задание 6.2 | Б | 84,24 | 79,04 | 80,61 | |
| Задание 7 | Б | 63,3 | 55,28 | 61,43 | |
| Задание 8* | Б | 43,78 | 39,07 | 42,62 | дефицит |
| Задание 9.1 | Б | 52,27 | 47,48 | 53,83 | |
| Задание 9.2 | Б | 41,13 | 37,34 | 42,7 | дефицит |
| Задание 10 | П | 56,1 | 48,02 | 60,41 | |
| Задание 11 | Б | 66,48 | 66,11 | 64,19 | |
| Задание 12 | П | 16,01 | 9,54 | 14,26 | дефицит |

* - задания, направленные на оценку сформированности метапредметных результатов

** - уровни сложности задания: Б – базовый; П – повышенный, В – высокий

■ - ниже показателя Краснодарского края

Диаграмма № 12

**Достижение планируемых результатов
(математика, 4 класс)**

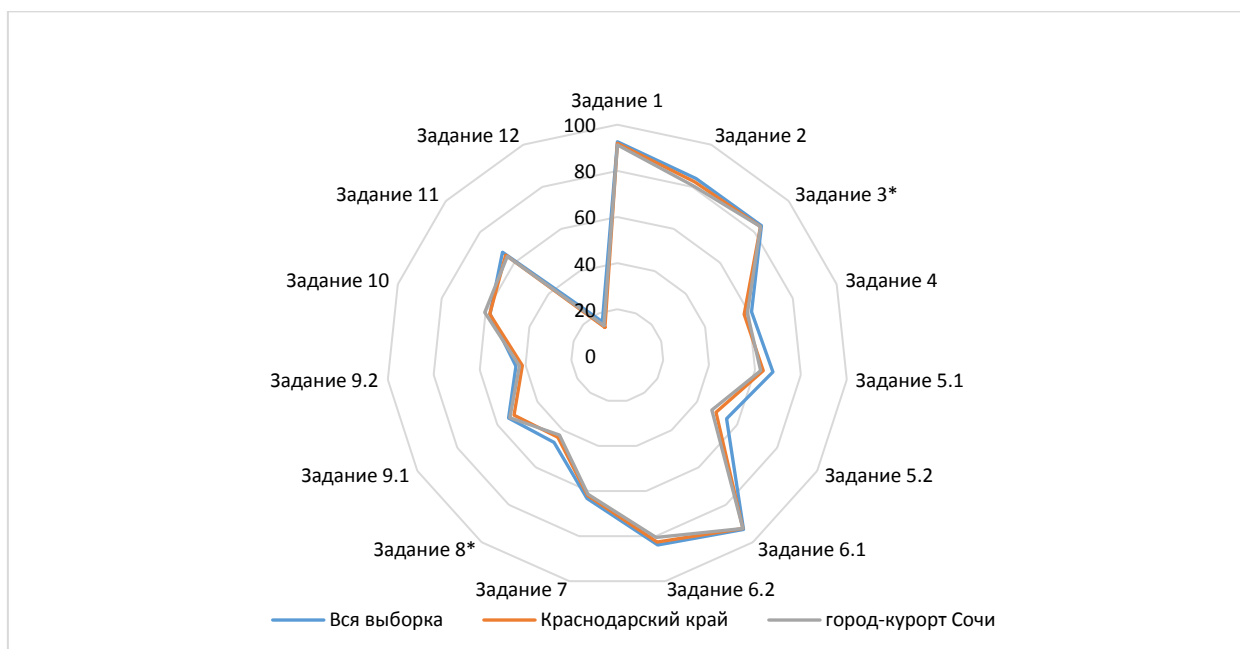

Достижение планируемых результатов в разрезе ОО
(математика, 4 класс)

| Наименование ОО | Задание 1 | Задание 2 | Задание 3* | Задание 4 | Задание 5.1 | Задание 5.2 | Задание 6.1 | Задание 6.2 | Задание 7 | Задание 8* | Задание 9.1 | Задание 9.2 | Задание 10 | Задание 11 | Задание 12 |
|--------------------|-----------|-----------|------------|-----------|-------------|-------------|-------------|-------------|-----------|------------|-------------|-------------|------------|------------|------------|
| Вся выборка | 92,62 | 83,88 | 84,11 | 61,18 | 67,81 | 54,74 | 93,15 | 83,96 | 63,33 | 46,57 | 54,37 | 44,23 | 57,99 | 66,93 | 16 |
| Краснодарский край | 91,94 | 82,4 | 83,52 | 57,83 | 63,59 | 49,31 | 92,69 | 82,66 | 62,08 | 43,78 | 51,68 | 41,35 | 58,13 | 65,03 | 13,33 |
| город-курорт Сочи | 91,23 | 80,57 | 83,47 | 59,21 | 62,46 | 47,38 | 92,62 | 80,61 | 61,43 | 42,62 | 53,83 | 42,7 | 60,41 | 64,19 | 14,26 |
| ООШ № 56 | 94,74 | 63,16 | 73,68 | 52,63 | 78,95 | 21,05 | 100 | 84,21 | 47,37 | 15,79 | 63,16 | 21,05 | 73,68 | 44,74 | 5,26 |
| СОШ № 4 | 87,89 | 78,95 | 76,05 | 42,11 | 68,42 | 43,68 | 91,05 | 83,16 | 72,63 | 42,11 | 57,89 | 41,58 | 39,21 | 47,11 | 19,74 |
| Лицей № 22 | 94,5 | 80,28 | 79,36 | 54,59 | 61,93 | 29,82 | 91,28 | 79,36 | 60,09 | 54,13 | 41,74 | 34,86 | 58,94 | 60,78 | 4,82 |
| Гимназия № 44 | 95,35 | 86,82 | 94,57 | 62,79 | 78,29 | 53,49 | 94,57 | 74,42 | 57,36 | 44,57 | 31,01 | 37,98 | 44,96 | 92,25 | 16,28 |
| Гимназия № 9 | 94,53 | 88,06 | 87,06 | 46,77 | 75,12 | 69,15 | 90,55 | 83,58 | 67,16 | 50 | 41,29 | 22,39 | 64,93 | 77,61 | 11,94 |
| Лицей № 59 | 92,86 | 81,43 | 91,07 | 62,14 | 61,43 | 45,71 | 86,43 | 73,57 | 69,29 | 42,86 | 68,57 | 37,14 | 61,07 | 43,21 | 26,43 |
| СОШ № 2 | 84,78 | 79,35 | 77,72 | 40,22 | 59,78 | 50 | 89,13 | 96,74 | 54,35 | 17,39 | 61,96 | 47,83 | 67,93 | 86,96 | 6,52 |
| СОШ № 13 | 93,92 | 68,24 | 86,49 | 71,62 | 41,89 | 30,41 | 96,62 | 86,49 | 62,84 | 22,3 | 56,76 | 29,05 | 69,59 | 79,05 | 15,2 |
| Гимназия № 5 | 96,18 | 79,39 | 77,1 | 57,25 | 79,39 | 58,02 | 90,84 | 83,21 | 69,47 | 65,27 | 59,54 | 72,52 | 80,15 | 97,33 | 33,59 |
| Гимназия "ШБ" | 74,51 | 88,24 | 87,25 | 68,63 | 80,39 | 52,94 | 98,04 | 92,16 | 76,47 | 72,55 | 74,51 | 56,86 | 84,31 | 82,35 | 54,9 |
| СОШ № 86 | 100 | 76,47 | 85,29 | 47,06 | 76,47 | 64,71 | 100 | 88,24 | 82,35 | 41,18 | 58,82 | 64,71 | 52,94 | 55,88 | 11,76 |
| СОШ № 80 | 93,57 | 86,43 | 86,79 | 60 | 60,71 | 27,86 | 94,29 | 90 | 70,71 | 49,29 | 52,86 | 35 | 42,14 | 68,57 | 17,14 |
| Гимназия № 8 | 91,58 | 81,68 | 93,32 | 60,89 | 45,54 | 30,69 | 97,03 | 83,66 | 69,8 | 50 | 52,48 | 43,56 | 71,53 | 65,84 | 19,06 |
| СОШ № 66 | 80,89 | 75,16 | 78,98 | 68,15 | 62,42 | 49,04 | 95,54 | 70,06 | 42,68 | 25,8 | 50,32 | 50,96 | 46,18 | 80,25 | 3,5 |
| СОШ № 10 | 91,47 | 73,93 | 80,57 | 54,98 | 73,46 | 63,03 | 90,52 | 90,52 | 75,36 | 60,43 | 48,82 | 50,71 | 45,73 | 58,53 | 22,75 |
| Лицей № 3 | 91,11 | 81,48 | 80 | 63,7 | 85,19 | 53,33 | 85,93 | 82,96 | 60 | 27,04 | 42,22 | 35,56 | 15,93 | 56,67 | 11,85 |
| СОШ № 7 | 93,72 | 78,24 | 91,63 | 76,99 | 80,75 | 60,67 | 96,65 | 79,08 | 76,15 | 53,56 | 40,59 | 40,59 | 71,13 | 60,46 | 17,36 |
| СОШ № 53 | 90,97 | 86,64 | 87,36 | 61,01 | 72,92 | 44,04 | 93,14 | 87 | 55,23 | 42,6 | 46,93 | 35,38 | 77,62 | 65,34 | 11,73 |
| СОШ № 65 | 96,08 | 77,12 | 89,22 | 48,37 | 63,4 | 61,44 | 96,73 | 79,08 | 67,32 | 38,89 | 47,71 | 27,45 | 44,77 | 81,05 | 27,45 |
| СОШ № 57 | 87,23 | 87,23 | 79,79 | 76,6 | 65,96 | 46,81 | 93,62 | 85,11 | 53,19 | 59,57 | 44,68 | 46,81 | 74,47 | 65,96 | 25,53 |
| ООШ № 55 | 86,11 | 69,44 | 56,94 | 66,67 | 69,44 | 55,56 | 83,33 | 72,22 | 30,56 | 12,5 | 41,67 | 36,11 | 41,67 | 55,56 | 15,28 |
| СОШ № 85 | 90,57 | 79,25 | 79,25 | 39,62 | 71,7 | 69,81 | 94,34 | 81,13 | 52,83 | 34,91 | 47,17 | 35,85 | 33,02 | 64,15 | 6,6 |
| СОШ № 82 | 87,89 | 77,34 | 83,59 | 45,7 | 48,83 | 40,23 | 93,36 | 82,42 | 68,75 | 40,63 | 60,16 | 42,58 | 71,09 | 26,17 | 6,45 |

| | | | | | | | | | | | | | | | |
|---------------|-------|-------|-------|-------|-------|-------|-------|-------|-------|-------|-------|-------|-------|-------|-------|
| СОШ № 78 | 87,5 | 87,5 | 75 | 79,17 | 70,83 | 66,67 | 100 | 70,83 | 29,17 | 45,83 | 70,83 | 62,5 | 77,08 | 64,58 | 37,5 |
| Гимназия № 6 | 91,54 | 79,23 | 88,27 | 65,77 | 50,38 | 48,08 | 91,15 | 91,15 | 61,15 | 41,92 | 54,62 | 38,46 | 65,77 | 45,96 | 24,42 |
| СОШ № 20 | 93,29 | 82,55 | 82,21 | 47,65 | 63,76 | 45,64 | 94,63 | 69,8 | 60,4 | 45,64 | 44,97 | 36,24 | 32,55 | 60,07 | 9,06 |
| Гимназия № 1 | 93,01 | 81,12 | 93,01 | 50,35 | 75,52 | 51,75 | 96,5 | 85,31 | 73,43 | 52,8 | 65,73 | 49,65 | 58,74 | 77,97 | 7,69 |
| Гимназия № 15 | 95,67 | 83,98 | 85,5 | 71,43 | 53,25 | 54,55 | 89,61 | 89,18 | 55,84 | 53,9 | 51,52 | 22,08 | 65,58 | 71 | 15,58 |
| СОШ № 83 | 96,43 | 78,57 | 76,79 | 39,29 | 57,14 | 39,29 | 82,14 | 71,43 | 60,71 | 42,86 | 60,71 | 39,29 | 37,5 | 69,64 | 8,93 |
| СОШ № 14 | 86,55 | 70,59 | 89,92 | 42,86 | 46,22 | 23,53 | 94,12 | 78,99 | 47,9 | 22,27 | 68,07 | 41,18 | 75,21 | 94,12 | 18,07 |
| Гимназия № 16 | 93,82 | 84,83 | 87,36 | 61,24 | 47,75 | 34,27 | 92,13 | 94,38 | 64,04 | 42,13 | 73,03 | 48,88 | 77,25 | 62,36 | 8,99 |
| СОШ № 28 | 91,9 | 88,1 | 78,57 | 73,33 | 72,86 | 49,52 | 89,52 | 69,52 | 71,9 | 54,29 | 76,67 | 41,43 | 54,29 | 50,71 | 12,62 |
| СОШ № 31 | 98,31 | 83,05 | 77,97 | 57,63 | 71,19 | 49,15 | 88,14 | 77,97 | 57,63 | 41,53 | 62,71 | 50,85 | 62,71 | 37,29 | 1,69 |
| СОШ № 77 | 92,86 | 80 | 60 | 58,57 | 40 | 28,57 | 91,43 | 60 | 71,43 | 27,86 | 37,14 | 34,29 | 78,57 | 65,71 | 3,57 |
| СОШ № 90 | 100 | 71,43 | 67,86 | 46,43 | 53,57 | 32,14 | 100 | 85,71 | 57,14 | 28,57 | 50 | 53,57 | 73,21 | 58,93 | 10,71 |
| Гимназия № 76 | 96,95 | 86,59 | 77,44 | 59,76 | 73,17 | 65,85 | 99,39 | 81,71 | 66,46 | 53,96 | 37,2 | 32,93 | 72,87 | 92,07 | 13,11 |
| ООШ № 44 | 65,38 | 65,38 | 57,69 | 73,08 | 73,08 | 50 | 73,08 | 73,08 | 50 | 26,92 | 69,23 | 57,69 | 26,92 | 42,31 | 25 |
| СОШ № 27 | 84,11 | 82,78 | 71,52 | 44,37 | 45,03 | 45,03 | 96,03 | 73,51 | 42,38 | 17,55 | 54,97 | 43,71 | 64,9 | 76,49 | 0 |
| СОШ № 25 | 95,85 | 89,86 | 91,71 | 64,06 | 47,93 | 25,81 | 96,77 | 89,4 | 68,66 | 47 | 49,31 | 39,17 | 65,9 | 26,73 | 14,06 |
| ООШ № 81 | 87,5 | 79,17 | 77,08 | 25 | 37,5 | 29,17 | 70,83 | 70,83 | 45,83 | 18,75 | 33,33 | 50 | 70,83 | 83,33 | 0 |
| СОШ № 26 | 89,16 | 72,69 | 84,74 | 77,91 | 86,75 | 58,63 | 91,16 | 69,88 | 61,04 | 61,65 | 43,78 | 54,22 | 69,88 | 79,12 | 19,28 |
| СОШ № 49 | 92,31 | 83,33 | 83,33 | 51,28 | 51,92 | 55,77 | 96,15 | 80,77 | 50 | 38,78 | 70,51 | 66,03 | 72,44 | 49,68 | 2,88 |
| СОШ № 79 | 83,33 | 66,67 | 79,17 | 66,67 | 83,33 | 66,67 | 75 | 91,67 | 50 | 50 | 50 | 58,33 | 50 | 54,17 | 33,33 |
| СОШ № 29 | 89,81 | 80,56 | 88,43 | 51,85 | 37,96 | 40,74 | 90,74 | 74,07 | 47,22 | 16,2 | 79,63 | 59,26 | 46,3 | 47,69 | 9,26 |
| СОШ № 67 | 85 | 83,33 | 86,67 | 50 | 63,33 | 43,33 | 96,67 | 73,33 | 63,33 | 36,67 | 30 | 15 | 74,17 | 60 | 14,17 |
| СОШ № 12 | 90,48 | 72,62 | 79,17 | 54,17 | 60,71 | 38,1 | 91,07 | 79,76 | 50,6 | 38,69 | 60,12 | 40,48 | 47,02 | 59,82 | 9,82 |
| СОШ № 96 | 50 | 62,5 | 68,75 | 75 | 62,5 | 62,5 | 100 | 100 | 12,5 | 62,5 | 37,5 | 62,5 | 62,5 | 68,75 | 0 |
| СОШ № 75 | 88,89 | 84,72 | 81,94 | 52,08 | 67,36 | 61,11 | 92,36 | 86,81 | 54,17 | 54,51 | 43,06 | 18,75 | 73,96 | 73,96 | 14,93 |
| СОШ № 89 | 92,39 | 82,61 | 72,83 | 56,52 | 80,43 | 36,96 | 89,13 | 77,17 | 53,26 | 40,22 | 61,96 | 28,26 | 47,83 | 52,72 | 3,26 |
| СОШ № 24 | 82,56 | 83,33 | 83,53 | 55,04 | 61,63 | 60,47 | 96,12 | 81,4 | 58,91 | 46,12 | 43,41 | 53,88 | 80,62 | 61,24 | 14,34 |
| СОШ № 11 | 93,98 | 75,19 | 81,2 | 77,44 | 47,37 | 34,59 | 95,49 | 72,93 | 61,65 | 24,06 | 60,9 | 58,65 | 63,53 | 51,13 | 6,02 |
| СОШ №18 | 89,5 | 77,31 | 88,66 | 64,29 | 55,46 | 36,13 | 92,86 | 74,37 | 63,87 | 40,34 | 38,66 | 41,18 | 40,97 | 79,62 | 10,5 |
| СОШ № 88 | 96,77 | 90,32 | 80,65 | 41,94 | 58,06 | 45,16 | 93,55 | 80,65 | 54,84 | 32,26 | 16,13 | 25,81 | 35,48 | 90,32 | 6,45 |

| | | | | | | | | | | | | | | | |
|-------------|-------|-------|-------|-------|-------|-------|-------|-------|-------|-------|-------|-------|-------|-------|-------|
| СОШ № 91 | 96,55 | 86,21 | 72,41 | 93,1 | 68,97 | 41,38 | 75,86 | 82,76 | 34,48 | 6,9 | 72,41 | 65,52 | 18,97 | 67,24 | 10,34 |
| СОШ № 87 | 90,41 | 72,6 | 78,08 | 65,75 | 80,82 | 58,9 | 94,52 | 82,19 | 54,79 | 30,14 | 58,9 | 52,05 | 28,77 | 60,96 | 11,64 |
| СОШ № 94 | 100 | 83,33 | 100 | 66,67 | 100 | 83,33 | 100 | 100 | 100 | 33,33 | 50 | 33,33 | 50 | 66,67 | 0 |
| СОШ № 92 | 88,64 | 65,91 | 85,23 | 45,45 | 45,45 | 15,91 | 95,45 | 95,45 | 65,91 | 32,95 | 27,27 | 15,91 | 48,86 | 69,32 | 6,82 |
| Лицей № 23 | 94,94 | 80,38 | 75,95 | 70,89 | 53,8 | 49,37 | 83,54 | 81,65 | 55,7 | 51,9 | 74,68 | 75,95 | 58,86 | 58,54 | 26,58 |
| ООШ № 48 | 100 | 94,44 | 86,11 | 44,44 | 88,89 | 33,33 | 100 | 88,89 | 44,44 | 22,22 | 50 | 33,33 | 27,78 | 38,89 | 0 |
| СОШ № 84 | 85,19 | 74,07 | 88,89 | 46,3 | 74,07 | 62,96 | 94,44 | 85,19 | 61,11 | 22,22 | 50 | 22,22 | 77,78 | 52,78 | 28,7 |
| НОШ-ДС № 80 | 87,5 | 93,75 | 89,06 | 65,63 | 34,38 | 21,88 | 93,75 | 78,13 | 46,88 | 21,88 | 53,13 | 28,13 | 43,75 | 59,38 | 12,5 |
| НОШ-ДС № 85 | 97,92 | 93,75 | 80,21 | 68,75 | 83,33 | 66,67 | 100 | 100 | 70,83 | 44,79 | 54,17 | 47,92 | 55,21 | 92,71 | 18,75 |
| ООШ № 43 | 79,17 | 83,33 | 79,17 | 50 | 87,5 | 62,5 | 95,83 | 91,67 | 50 | 41,67 | 45,83 | 33,33 | 35,42 | 95,83 | 10,42 |
| СОШ № 100 | 94,12 | 84,78 | 80,62 | 54,67 | 56,4 | 45,33 | 90,31 | 62,63 | 61,25 | 32,18 | 79,24 | 58,13 | 69,72 | 65,92 | 13,84 |
| ООШ № 93 | 93,33 | 80 | 83,33 | 93,33 | 46,67 | 73,33 | 100 | 80 | 60 | 23,33 | 73,33 | 60 | 90 | 53,33 | 76,67 |
| НОШ № 97 | 71,43 | 57,14 | 75 | 42,86 | 64,29 | 35,71 | 71,43 | 57,14 | 28,57 | 0 | 28,57 | 0 | 25 | 100 | 3,57 |
| ООШ № 99 | 88,98 | 70,87 | 88,98 | 62,2 | 51,97 | 51,97 | 90,55 | 70,87 | 66,93 | 44,88 | 51,97 | 49,61 | 42,13 | 70,87 | 12,99 |
| СОШ № 19 | 96,72 | 77,05 | 81,97 | 60,66 | 70,49 | 70,49 | 90,16 | 86,89 | 57,38 | 59,84 | 60,66 | 45,9 | 78,69 | 68,03 | 15,57 |

2.2 Русский язык

Всероссийские проверочные работы по предмету проводились в целях осуществления мониторинга результатов перехода на ФГОС и были направлены на выявление качества подготовки обучающихся.

| | | |
|-------------------------------|--------------|-------------------------------|
| Класс – | 4 | |
| Предмет – | Русский язык | |
| Всего заданий – | 15 | |
| Максимальный первичный балл – | 90 мин | |
| Время выполнения работы – | 38 | |
| Количество участников – | 7871 | |
| Количество ОО – | 68 | |
| Успеваемость по предмету – | 92,49 | <i>положительная динамика</i> |
| Качество знаний – | 61,54 | <i>положительная динамика</i> |
| Динамика объективности* – | 9,87 | <i>положительная динамика</i> |

* - изменение доли соответствия отметок ВПР и отметок по журналу)

Проверяемые требования к результатам обучения:

1. освоение способов решения проблем творческого и поискового характера
2. использование знаково-символических средств представления информации для создания моделей изучаемых объектов и процессов, схем решения учебных и практических задач
3. использование различных способов поиска (в справочных источниках и открытом учебном информационном пространстве сети Интернет), сбора, обработки, анализа, организации, передачи и интерпретации информации в соответствии с коммуникативными и познавательными задачами и технологиями учебного предмета; в том числе умение вводить текст с помощью клавиатуры, фиксировать (записывать) в цифровой форме измеряемые величины и анализировать изображения, звуки, готовить свое выступление и выступать с аудио-, видео- и графическим сопровождением; соблюдать нормы информационной избирательности, этики и этикета
4. овладение навыками смыслового чтения текстов различных стилей и жанров в соответствии с целями и задачами;
5. умение осознанно строить речевое высказывание в соответствии с задачами коммуникации и составлять тексты в устной и письменной формах
6. умения классификации по родовидовым признакам, установления аналогий и причинно-следственных связей, построения рассуждений, отнесения к известным понятиям
7. умение излагать свое мнение и аргументировать свою точку зрения и оценку событий
8. овладение начальными сведениями о сущности и особенностях объектов, процессов и явлений действительности (природных, социальных, культурных, технических и др.) в соответствии с содержанием конкретного учебного предмета
9. овладение базовыми предметными и межпредметными понятиями, отражающими существенные связи и отношения между объектами и процессами
10. умение работать в материальной и информационной среде начального общего образования (в том числе с учебными моделями) в соответствии с содержанием конкретного учебного предмета
11. формирование первоначальных представлений о единстве и многообразии языкового и культурного пространства России, о языке как основе национального самосознания

12. понимание обучающимися того, что язык представляет собой явление национальной культуры и основное средство человеческого общения, осознание значения русского языка как государственного языка Российской Федерации, языка межнационального общения
13. овладение первоначальными представлениями о нормах русского и родного литературного языка (орфоэпических, лексических, грамматических) и правилах речевого этикета
14. умение ориентироваться в целях, задачах, средствах и условиях общения, выбирать адекватные языковые средства для успешного решения коммуникативных задач
15. овладение учебными действиями с языковыми единицами и умение использовать знания для решения познавательных, практических и коммуникативных задач

Диаграмма № 14

**Динамика отметок ВПР по предмету
(русский язык, 4 класс)**



Диаграмма № 15

**Динамика успеваемости и качества знаний
(русский язык, 4 класс)**

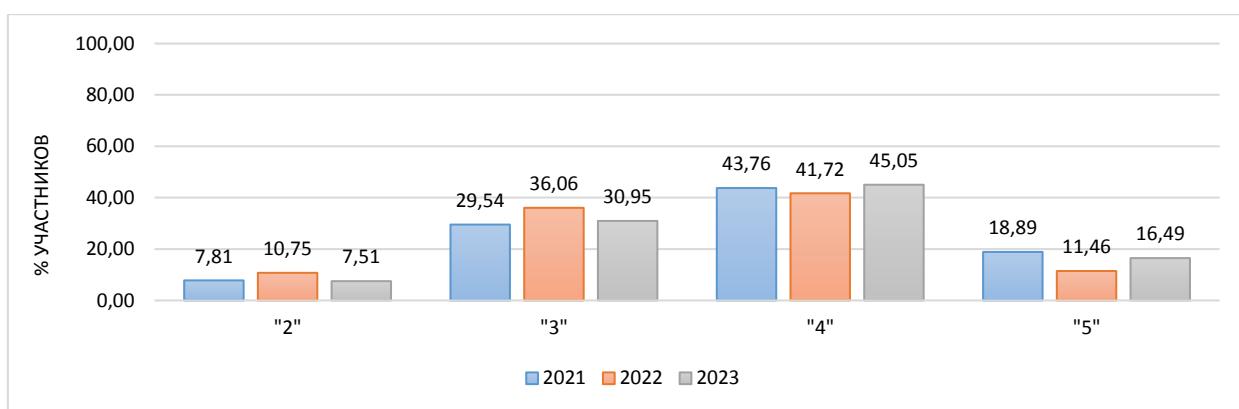
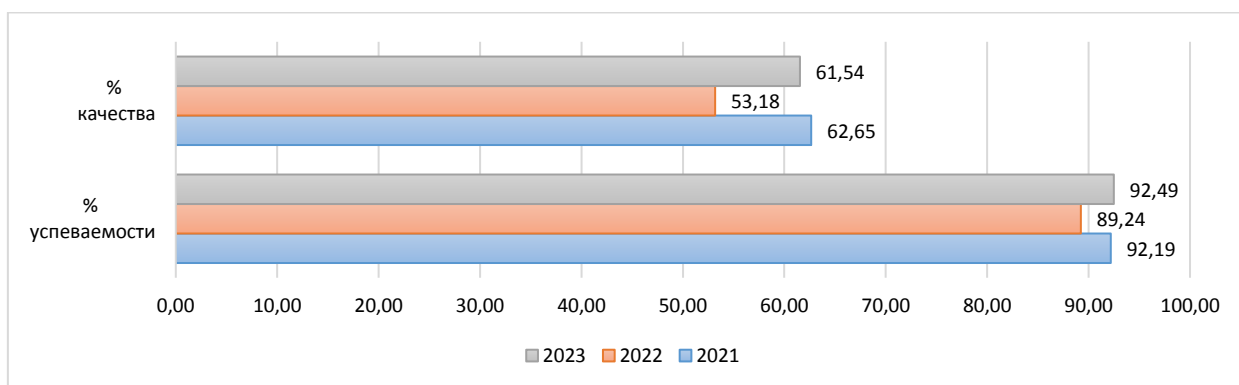

Информация о качестве знаний, т.е. доле обучающихся, справившихся с работой по данному предмету на «4» и «5», представлена в диаграмме ниже.

Доля обучающихся, справившихся с работой на «4» и «5»
(русский язык, 4 класс)

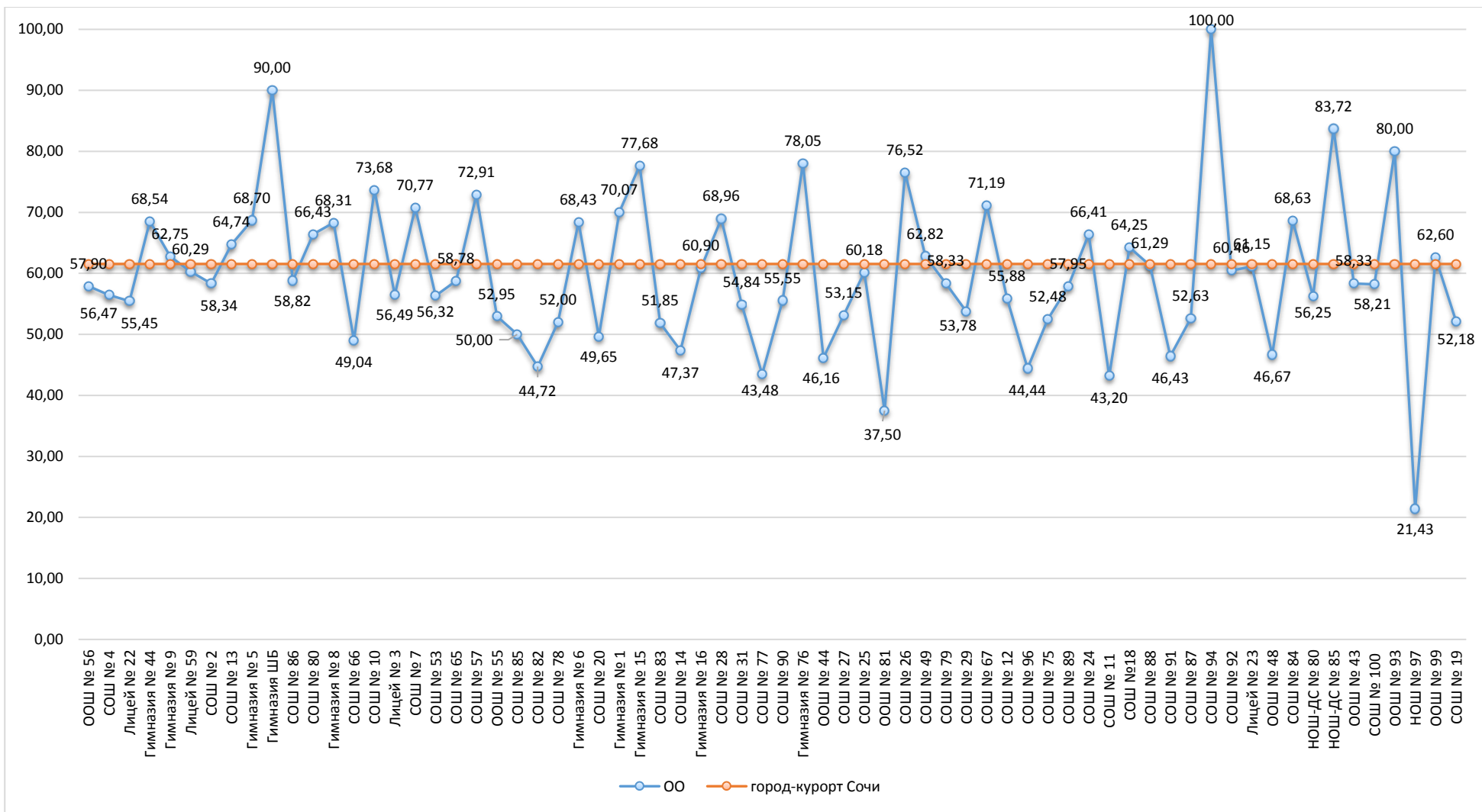

Результаты сравнения отметок всероссийских проверочных работ с отметками по журналу говорят о том, что в текущем году:

| | | |
|--|----------------|-----------------|
| понижили результаты (отметка < отметки по журналу) | 17,80 % | обучающихся, |
| подтвердили отметки (отметка = отметке по журналу) | 69,40 % | |
| что выше показателей предыдущего года на | 9,87 %, | |
| повысили (отметка > отметка по журналу) | 12,80 % | участников ВПР. |

Диаграмма № 17

**Сравнение отметок ВПР с отметками по журналу
(русский язык, 4 класс)**

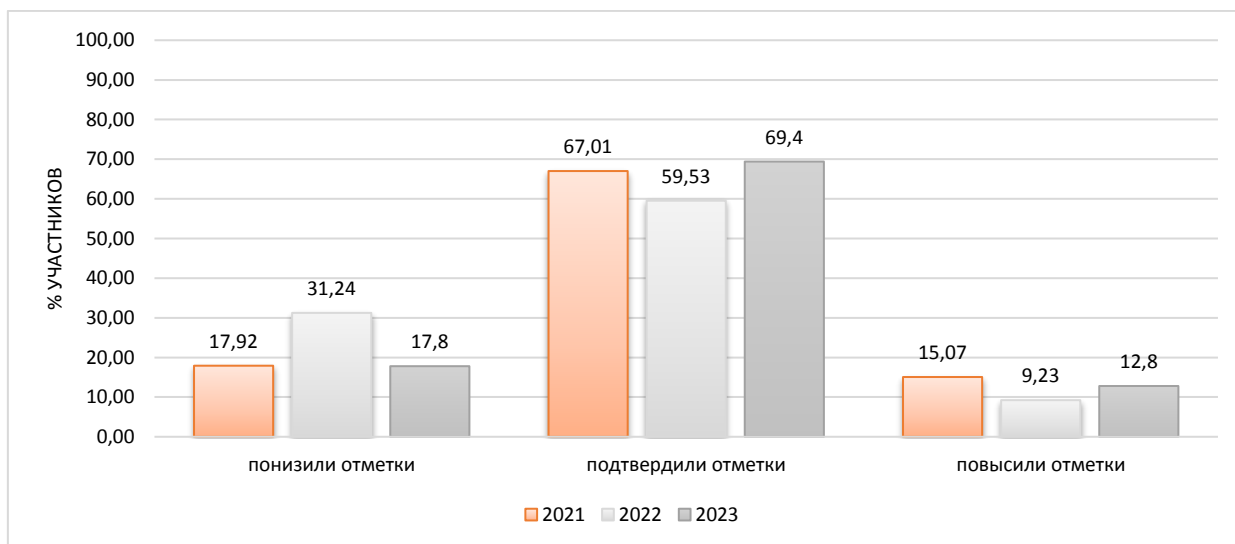

На диаграмме, где представлено распределение учащихся по количеству набранных баллов за работу, виден немотивированный «выброс» при переходе к более высокому баллу, что может быть свидетельством завышения отметок обучающихся при проверке работ.

Диаграмма № 18

**Распределение первичных баллов
(русский язык, 4 класс)**

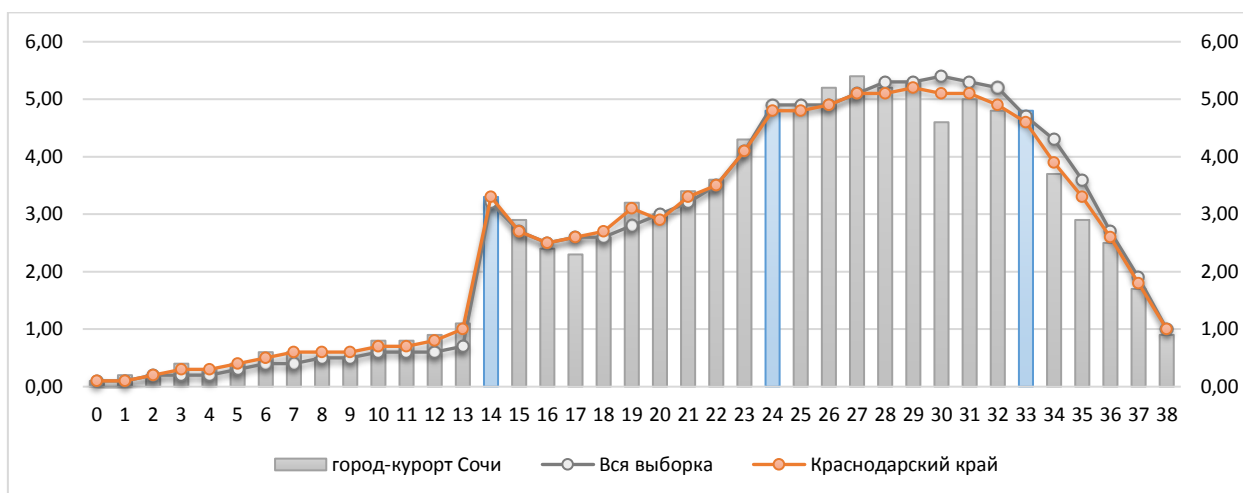

Результаты выполнения заданий проверочных работ по предмету группами участников ВПР представлены в диаграмме и таблице ниже.

**Результаты выполнения заданий группами участников
(русский язык, 4 класс)**



Таблица № 5

**Результаты выполнения заданий группами участников
(русский язык, 4 класс)**

| Группы участников | 1K1 | 1K2 | 2 | 3.1 | 3.2 | 4 | 5 | 6* | 7* | 8* |
|---------------------------|-------|-------|-------|-------|-------|-------|-------|-------|-------|-------|
| Вся выборка | 60,89 | 87,4 | 64,9 | 83,42 | 75,69 | 75,57 | 79,65 | 55,98 | 60,46 | 67,77 |
| Краснодарский край | 60,66 | 87,95 | 61,55 | 80,66 | 73,76 | 74,19 | 76,45 | 56,31 | 61,19 | 66,83 |
| город-курорт Сочи | 59,48 | 86,02 | 59,26 | 80,12 | 71 | 74,48 | 76,57 | 59,99 | 61,59 | 66,87 |
| Ср.% вып. уч. гр.баллов 2 | 12,31 | 51,89 | 10,77 | 30,63 | 13,87 | 47,38 | 37,9 | 27,24 | 20,02 | 20,22 |
| Ср.% вып. уч. гр.баллов 3 | 40,03 | 78,54 | 37,03 | 69,62 | 53,07 | 66,58 | 65,23 | 45,14 | 44,02 | 51,05 |
| Ср.% вып. уч. гр.баллов 4 | 69,73 | 92,44 | 70,04 | 89,23 | 83,5 | 78,17 | 84,29 | 65,5 | 70,23 | 75,86 |
| Ср.% вып. уч. гр.баллов 5 | 89,46 | 98,05 | 93,63 | 97,46 | 96,53 | 91,56 | 94,38 | 87,75 | 89,91 | 93,22 |

| Группы участников | 9* | 10 | 11 | 12.1 | 12.2 | 13.1 | 13.2 | 14 | 15.1 | 15.2 |
|---------------------------|-------|-------|-------|-------|-------|-------|-------|-------|-------|-------|
| Вся выборка | 72,13 | 70,79 | 64,98 | 69,24 | 68,5 | 68,1 | 60,23 | 79,63 | 43,26 | 39,61 |
| Краснодарский край | 70,22 | 68,84 | 61,89 | 66,85 | 67,67 | 64,99 | 58,83 | 78,18 | 42,53 | 39,28 |
| город-курорт Сочи | 72,61 | 70,46 | 62,98 | 65,67 | 66,9 | 64,44 | 55,87 | 77,87 | 41,81 | 43,2 |
| Ср.% вып. уч. гр.баллов 2 | 42,47 | 31,3 | 23,43 | 15,4 | 15,31 | 11,68 | 7,36 | 30,12 | 8,97 | 6,26 |
| Ср.% вып. уч. гр.баллов 3 | 63,46 | 60,39 | 51,27 | 48,03 | 51,01 | 42,94 | 32,74 | 66,54 | 25,78 | 23,4 |
| Ср.% вып. уч. гр.баллов 4 | 77,41 | 76,28 | 68,65 | 76,25 | 77,13 | 77,02 | 66,93 | 87,06 | 45,69 | 48,28 |
| Ср.% вып. уч. гр.баллов 5 | 90,37 | 91,29 | 87,48 | 92,76 | 92,26 | 94,45 | 91,14 | 95,76 | 76,27 | 83,28 |

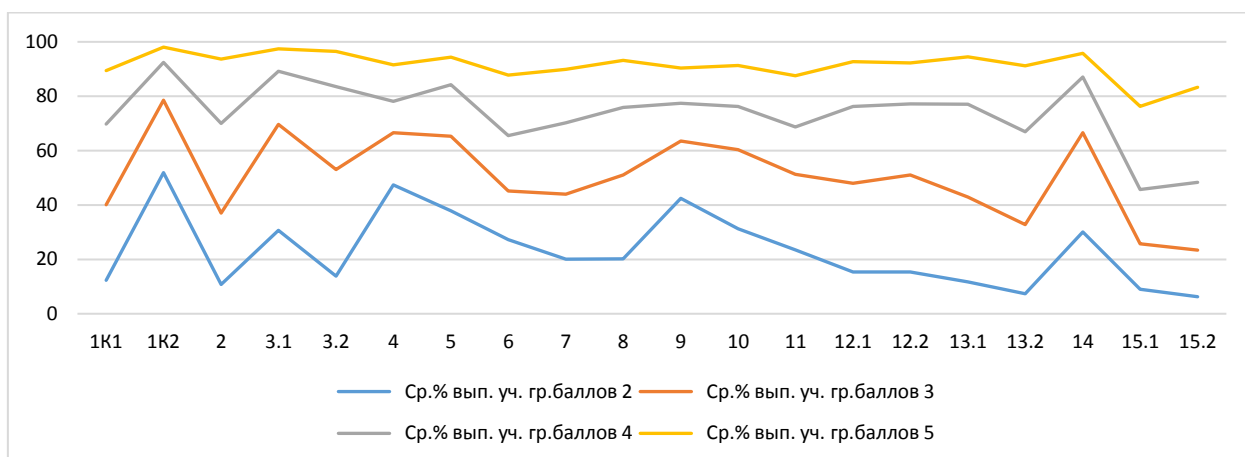
Таблица № 6

**Дефициты по предмету
(русский язык, 4 класс)**

| Группы участников | 1K1 | 1K2 | 2 | 3.1 | 3.2 | 4 | 5 | 6* | 7* | 8* |
|--------------------|-------|-------|-------|-------|-------|-------|-------|-------|-------|-------|
| Уровень** | Б | Б | Б | Б | Б | Б | Б | Б | Б | Б |
| Вся выборка | 60,89 | 87,4 | 64,9 | 83,42 | 75,69 | 75,57 | 79,65 | 55,98 | 60,46 | 67,77 |
| Краснодарский край | 60,66 | 87,95 | 61,55 | 80,66 | 73,76 | 74,19 | 76,45 | 56,31 | 61,19 | 66,83 |
| город-курорт Сочи | 59,48 | 86,02 | 59,26 | 80,12 | 71 | 74,48 | 76,57 | 59,99 | 61,59 | 66,87 |

| Группы участников | 8* | 9* | 10 | 11 | 12.1 | 12.2 | 13.1 | 13.2 | 14 | 15.1 | 15.2 |
|--------------------|-------|-------|-------|-------|-------|-------|-------|-------|-------|-------|-------|
| Уровень** | Б | Б | Б | Б | П | П | П | П | Б | Б | Б |
| Вся выборка | 67,77 | 72,13 | 70,79 | 64,98 | 69,24 | 68,5 | 68,1 | 60,23 | 79,63 | 43,26 | 39,61 |
| Краснодарский край | 66,83 | 70,22 | 68,84 | 61,89 | 66,85 | 67,67 | 64,99 | 58,83 | 78,18 | 42,53 | 39,28 |
| город-курорт Сочи | 66,87 | 72,61 | 70,46 | 62,98 | 65,67 | 66,9 | 64,44 | 55,87 | 77,87 | 41,81 | 43,2 |

* - задания, направленные на оценку сформированности метапредметных результатов

** - уровни сложности задания: Б – базовый; П – повышенный, В – высокий

 - ниже показателя Краснодарского края

 - выше показателя РФ

В следующих заданиях проверочной работы по муниципалитету был продемонстрирован уровень выполнения ниже 50%:

Задание 15.1 Б 41,81 Умение на основе данной информации и собственного жизненного опыта обучающихся определять конкретную жизненную ситуацию для адекватной интерпретации данной информации, соблюдая при письме изученные орфографические и пунктуационные нормы. Интерпретация содержащейся в тексте информации

Задание 15.2 Б 43,2 Умение на основе данной информации и собственного жизненного опыта обучающихся определять конкретную жизненную ситуацию для адекватной интерпретации данной информации, соблюдая при письме изученные орфографические и пунктуационные нормы. Интерпретация содержащейся в тексте информации

Задания базового уровня, имеющие средний процент выполнения меньше 50% составляют «проблемные зоны», которые требуют внимания со стороны педагогов и организации работы «над ошибками» с обучающимися.

Диаграмма № 20

Выполнение заданий ВПР (русский язык, 4 класс)

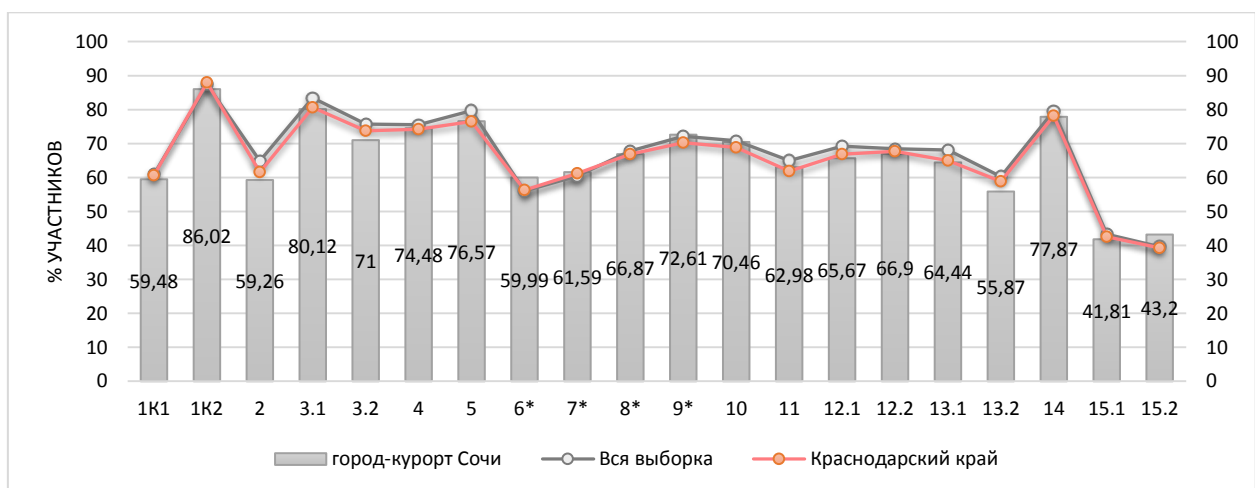

Достижение планируемых результатов по предмету представлено в ниже.

**Достижение планируемых результатов за последние три года
(русский язык, 4 класс)**

| Выполнение заданий по муниципалитету | Уровень ** | Год | | | Наличие дефицита |
|--------------------------------------|------------|-------|-------|-------|------------------|
| | | 2021 | 2022 | 2023 | |
| Задание 1К1 | Б | 60,95 | 57,78 | 59,48 | |
| Задание 1К2 | Б | 87,84 | 81,56 | 86,02 | |
| Задание 2 | Б | 61,2 | 52,36 | 59,26 | |
| Задание 3.1 | Б | 80,53 | 76,92 | 80,12 | |
| Задание 3.2 | Б | 71,92 | 62,39 | 71 | |
| Задание 4 | Б | 75,28 | 74,77 | 74,48 | |
| Задание 5 | Б | 77,3 | 69,07 | 76,57 | |
| Задание 6* | Б | 61,11 | 57 | 59,99 | |
| Задание 7* | Б | 64,99 | 58,84 | 61,59 | |
| Задание 8* | Б | 67,65 | 62,07 | 66,87 | |
| Задание 9* | Б | 75,09 | 74,27 | 72,61 | |
| Задание 10 | Б | 69,71 | 70,55 | 70,46 | |
| Задание 11 | Б | 64,17 | 55,11 | 62,98 | |
| Задание 12.1 | П | 66,46 | 64,94 | 65,67 | |
| Задание 12.2 | П | 64,77 | 56,3 | 66,9 | |
| Задание 13.1 | П | 64,29 | 59,11 | 64,44 | |
| Задание 13.2 | П | 54,43 | 45,72 | 55,87 | |
| Задание 14 | Б | 77,99 | 74,72 | 77,87 | |
| Задание 15.1 | Б | 46,25 | 37,61 | 41,81 | дефицит |
| Задание 15.2 | Б | 44,82 | 41,06 | 43,2 | дефицит |

* - задания, направленные на оценку сформированности метапредметных результатов

** - уровни сложности задания: Б – базовый; П – повышенный, В – высокий

■ - ниже показателя Краснодарского края

Диаграмма № 21

**Достижение планируемых результатов
(русский язык, 4 класс)**

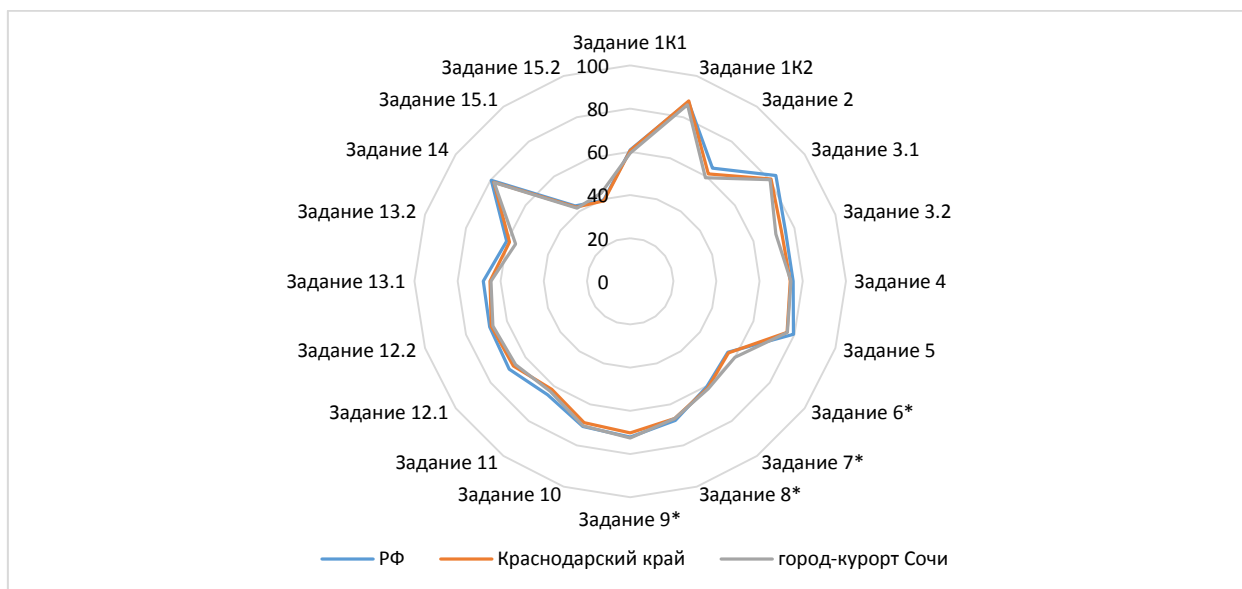

Достижение планируемых результатов в разрезе ОО
(русский язык, 4 класс)

| Наименование ОО | Задание 1К1 | Задание 1К2 | Задание 2 | Задание 3.1 | Задание 3.2 | Задание 4 | Задание 5 | Задание 6* | Задание 7* | Задание 8* | Задание 9* | Задание 10 | Задание 11 | Задание 12.1 | Задание 12.2 | Задание 13.1 | Задание 13.2 | Задание 14 | Задание 15.1 | Задание 15.2 |
|--------------------|-------------|-------------|-----------|-------------|-------------|-----------|-----------|------------|------------|------------|------------|------------|------------|--------------|--------------|--------------|--------------|------------|--------------|--------------|
| РФ | 60,89 | 87,4 | 64,9 | 83,42 | 75,69 | 75,57 | 79,65 | 55,98 | 60,46 | 67,77 | 72,13 | 70,79 | 64,98 | 69,24 | 68,5 | 68,1 | 60,23 | 79,63 | 43,26 | 39,61 |
| Краснодарский край | 60,66 | 87,95 | 61,55 | 80,66 | 73,76 | 74,19 | 76,45 | 56,31 | 61,19 | 66,83 | 70,22 | 68,84 | 61,89 | 66,85 | 67,67 | 64,99 | 58,83 | 78,18 | 42,53 | 39,28 |
| город-курорт Сочи | 59,48 | 86,02 | 59,26 | 80,12 | 71 | 74,48 | 76,57 | 59,99 | 61,59 | 66,87 | 72,61 | 70,46 | 62,98 | 65,67 | 66,9 | 64,44 | 55,87 | 77,87 | 41,81 | 43,2 |
| ООШ № 56 | 50 | 96,49 | 78,95 | 68,42 | 82,46 | 84,21 | 68,42 | 28,95 | 47,37 | 26,32 | 52,63 | 63,16 | 76,32 | 57,89 | 68,42 | 57,89 | 52,63 | 47,37 | 31,58 | 15,79 |
| СОШ № 4 | 58,16 | 82,56 | 58,89 | 81,87 | 67,18 | 68,91 | 71,5 | 54,15 | 58,38 | 64,25 | 70,47 | 67,36 | 65,03 | 81,35 | 56,99 | 65,8 | 53,37 | 77,2 | 37,05 | 39,9 |
| Лицей № 22 | 56,28 | 87,2 | 58,45 | 76,78 | 63,67 | 73,7 | 37,44 | 73,93 | 67,77 | 72,99 | 69,19 | 80,09 | 36,49 | 69,19 | 54,27 | 61,61 | 44,79 | 88,15 | 41,71 | 48,82 |
| Гимназия № 44 | 50,81 | 73,39 | 56,72 | 90,32 | 84,95 | 83,47 | 77,42 | 76,61 | 75 | 79,44 | 83,87 | 76,61 | 54,84 | 82,26 | 79,44 | 83,87 | 69,35 | 78,23 | 60,89 | 61,29 |
| Гимназия № 9 | 63,36 | 92,97 | 72,71 | 81,37 | 69,77 | 60,78 | 79,9 | 54,17 | 51,96 | 63,97 | 79,9 | 51,47 | 63,97 | 64,22 | 64,71 | 56,86 | 41,18 | 72,06 | 40,2 | 48,53 |
| Лицей № 59 | 59,56 | 90,93 | 46,57 | 80,88 | 69,12 | 67,65 | 68,38 | 56,25 | 69,61 | 73,16 | 88,24 | 74,26 | 63,24 | 83,82 | 68,38 | 66,91 | 52,21 | 84,56 | 43,38 | 54,41 |
| СОШ № 2 | 47,62 | 75 | 46,83 | 80,95 | 65,48 | 59,52 | 64,29 | 76,19 | 71,43 | 56,55 | 80,95 | 67,86 | 70,24 | 70,24 | 68,45 | 66,67 | 47,02 | 72,62 | 58,33 | 46,43 |
| СОШ № 13 | 54,01 | 86,54 | 45,09 | 79,49 | 64,1 | 93,59 | 82,69 | 67,31 | 67,95 | 80,45 | 69,23 | 61,54 | 78,53 | 38,46 | 59,62 | 56,41 | 57,69 | 66,67 | 59,62 | 58,97 |
| Гимназия № 5 | 62,4 | 95,93 | 68,7 | 83,97 | 73,03 | 88,17 | 86,26 | 66,03 | 64,63 | 73,28 | 74,05 | 52,67 | 74,05 | 58,02 | 77,1 | 63,36 | 58,78 | 88,55 | 58,78 | 54,2 |
| Гимназия ШБ | 75 | 97,33 | 76 | 74 | 82,67 | 93 | 98 | 48 | 60 | 79 | 84 | 88 | 86 | 92 | 87 | 76 | 72 | 96 | 36 | 40 |
| СОШ № 86 | 60,29 | 82,35 | 68,63 | 88,24 | 76,47 | 58,82 | 88,24 | 55,88 | 54,9 | 79,41 | 82,35 | 94,12 | 64,71 | 88,24 | 70,59 | 82,35 | 61,76 | 100 | 23,53 | 35,29 |
| СОШ № 80 | 53,47 | 84,91 | 51,09 | 84,67 | 76,4 | 70,8 | 62,04 | 78,1 | 76,16 | 79,2 | 84,67 | 67,15 | 70,8 | 55,47 | 71,9 | 81,75 | 63,14 | 83,21 | 49,27 | 40,88 |
| Гимназия № 8 | 59,65 | 91,58 | 61,39 | 88,12 | 69,8 | 67,57 | 86,63 | 80,2 | 71,12 | 75,5 | 75,74 | 70,3 | 72,03 | 53,96 | 79,21 | 57,92 | 56,19 | 71,78 | 44,31 | 48,02 |
| СОШ № 66 | 48,73 | 60,72 | 45,65 | 66,88 | 62 | 54,46 | 57,96 | 70,38 | 52,44 | 57,96 | 89,81 | 68,79 | 29,62 | 66,24 | 59,87 | 55,41 | 47,13 | 84,08 | 33,76 | 33,12 |
| СОШ № 10 | 67,94 | 92,19 | 69,38 | 78,95 | 81,34 | 72,49 | 79,43 | 66,99 | 67,15 | 73,44 | 73,68 | 87,08 | 72,01 | 64,11 | 79,9 | 65,55 | 69,38 | 77,51 | 42,58 | 46,41 |
| Лицей № 3 | 56,11 | 78,12 | 55,98 | 83,21 | 60,56 | 58,02 | 77,86 | 59,16 | 50,13 | 65,65 | 80,92 | 60,31 | 60,69 | 60,31 | 55,34 | 56,49 | 48,09 | 74,81 | 45,8 | 44,27 |
| СОШ № 7 | 66,84 | 96,19 | 68,22 | 79,66 | 68,08 | 82,42 | 82,63 | 61,02 | 66,95 | 66,95 | 75 | 84,75 | 64,62 | 70,34 | 76,91 | 71,61 | 60,38 | 80,08 | 58,47 | 55,51 |
| СОШ № 53 | 47,92 | 74,73 | 51,5 | 87 | 81,47 | 59,93 | 72,2 | 63,54 | 51,5 | 50,18 | 62,09 | 60,65 | 50,9 | 70,4 | 74,37 | 70,76 | 74,91 | 84,12 | 46,93 | 38,99 |
| СОШ № 65 | 62,33 | 90,54 | 46,62 | 85,81 | 65,32 | 87,5 | 82,43 | 60,14 | 61,71 | 63,18 | 61,49 | 77,03 | 57,09 | 64,19 | 67,91 | 41,22 | 47,3 | 77,7 | 38,18 | 43,24 |
| СОШ № 57 | 63,02 | 88,89 | 78,47 | 89,58 | 86,81 | 82,29 | 62,5 | 43,75 | 61,81 | 69,79 | 70,83 | 89,58 | 61,46 | 81,25 | 72,92 | 72,92 | 56,25 | 79,17 | 41,67 | 66,67 |
| ООШ № 55 | 50 | 87,25 | 54,9 | 76,47 | 49,02 | 69,12 | 85,29 | 83,82 | 76,47 | 69,12 | 85,29 | 58,82 | 60,29 | 44,12 | 44,12 | 73,53 | 41,18 | 64,71 | 38,24 | 35,29 |
| СОШ № 85 | 64,35 | 85,19 | 68,52 | 79,63 | 80,25 | 93,52 | 87,04 | 37,04 | 43,83 | 59,26 | 66,67 | 83,33 | 64,81 | 79,63 | 58,33 | 72,22 | 56,48 | 66,67 | 31,48 | 40,74 |
| СОШ № 82 | 50,3 | 80,22 | 43,9 | 67,07 | 61,11 | 74,39 | 77,64 | 56,91 | 50,54 | 55,28 | 66,67 | 62,6 | 51,22 | 54,47 | 64,43 | 56,91 | 49,59 | 82,52 | 30,49 | 27,64 |

| | | | | | | | | | | | | | | | | | | | | |
|---------------|-------|-------|-------|-------|-------|-------|-------|-------|-------|-------|-------|-------|-------|-------|-------|-------|-------|-------|-------|-------|
| СОШ № 78 | 72 | 98,67 | 60 | 68 | 54,67 | 92 | 76 | 58 | 69,33 | 62 | 72 | 76 | 86 | 60 | 60 | 52 | 46 | 56 | 54 | 40 |
| Гимназия № 6 | 61 | 80,2 | 54,14 | 90,6 | 76,32 | 86,84 | 84,59 | 51,69 | 67,42 | 65,98 | 91,35 | 63,91 | 61,28 | 79,32 | 74,06 | 80,08 | 64,47 | 89,85 | 50 | 55,64 |
| СОШ № 20 | 38,79 | 70,57 | 54,02 | 62,07 | 56,32 | 92,76 | 92,41 | 43,79 | 45,06 | 59,66 | 57,24 | 74,48 | 64,14 | 77,24 | 74,14 | 69,66 | 59,66 | 80 | 23,45 | 22,07 |
| Гимназия № 1 | 69,34 | 92,94 | 61,8 | 83,94 | 80,78 | 67,15 | 89,05 | 71,53 | 64,96 | 71,17 | 67,88 | 78,83 | 63,87 | 54,01 | 62,04 | 74,45 | 65,69 | 60,58 | 37,23 | 40,88 |
| Гимназия № 15 | 71,98 | 93,02 | 65,43 | 87,44 | 75,97 | 89,53 | 75,35 | 62,09 | 65,58 | 75,58 | 75,35 | 74,42 | 47,91 | 80,47 | 78,6 | 60 | 59,77 | 89,3 | 55,58 | 60,47 |
| СОШ № 83 | 44,44 | 95,06 | 58,02 | 85,19 | 76,54 | 62,96 | 51,85 | 62,96 | 55,56 | 70,37 | 88,89 | 77,78 | 40,74 | 77,78 | 61,11 | 62,96 | 50 | 88,89 | 12,96 | 14,81 |
| СОШ № 14 | 50 | 80,12 | 51,46 | 66,67 | 51,75 | 73,68 | 82,46 | 54,82 | 65,5 | 74,12 | 90,35 | 77,19 | 63,16 | 56,14 | 40,35 | 42,11 | 30,7 | 81,58 | 25,88 | 41,23 |
| Гимназия № 16 | 51,96 | 97,39 | 51,21 | 75,98 | 71,88 | 60,34 | 73,74 | 49,16 | 69,09 | 75,7 | 84,36 | 64,25 | 78,49 | 59,22 | 77,93 | 58,1 | 53,91 | 82,12 | 39,94 | 56,42 |
| СОШ № 28 | 66,5 | 82,76 | 78,16 | 89,66 | 77,34 | 74,63 | 84,24 | 67 | 61,58 | 59,61 | 78,82 | 80,3 | 69,7 | 68,97 | 65,02 | 67,98 | 63,05 | 84,73 | 46,31 | 45,32 |
| СОШ № 31 | 59,68 | 83,87 | 56,45 | 79,03 | 67,74 | 91,94 | 95,16 | 58,87 | 51,08 | 79,03 | 66,13 | 67,74 | 88,71 | 59,68 | 57,26 | 58,06 | 44,35 | 69,35 | 31,45 | 40,32 |
| СОШ № 77 | 56,52 | 86,47 | 67,63 | 92,75 | 70,53 | 71,74 | 66,67 | 48,55 | 46,86 | 42,03 | 60,87 | 23,19 | 73,19 | 53,62 | 54,35 | 39,13 | 42,03 | 82,61 | 18,84 | 17,39 |
| СОШ № 90 | 63,89 | 90,12 | 38,27 | 88,89 | 70,37 | 90,74 | 59,26 | 48,15 | 41,98 | 72,22 | 40,74 | 81,48 | 70,37 | 37,04 | 72,22 | 44,44 | 51,85 | 62,96 | 48,15 | 66,67 |
| Гимназия № 76 | 63,26 | 96,75 | 75,2 | 89,63 | 80,69 | 76,52 | 90,24 | 57,32 | 66,06 | 79,57 | 69,51 | 87,2 | 88,41 | 60,37 | 76,22 | 69,51 | 74,09 | 76,83 | 72,56 | 46,95 |
| ООШ № 44 | 69,23 | 58,97 | 50 | 69,23 | 43,59 | 61,54 | 80,77 | 59,62 | 51,28 | 48,08 | 69,23 | 80,77 | 61,54 | 76,92 | 53,85 | 80,77 | 61,54 | 84,62 | 53,85 | 61,54 |
| СОШ № 27 | 68,71 | 94,87 | 65,03 | 76,22 | 79,02 | 72,73 | 72,03 | 47,55 | 44,06 | 56,99 | 62,94 | 53,15 | 67,48 | 62,24 | 74,13 | 62,24 | 66,43 | 89,51 | 29,02 | 24,48 |
| СОШ № 25 | 67,19 | 93,51 | 61,39 | 68,33 | 79,49 | 64,93 | 50,23 | 52,26 | 74,21 | 66,97 | 51,13 | 53,39 | 67,87 | 71,04 | 63,35 | 73,3 | 61,76 | 61,99 | 30,09 | 50,23 |
| ООШ № 81 | 26,04 | 93,06 | 61,11 | 79,17 | 61,11 | 95,83 | 83,33 | 29,17 | 41,67 | 43,75 | 62,5 | 66,67 | 64,58 | 37,5 | 77,08 | 58,33 | 60,42 | 75 | 18,75 | 0 |
| СОШ № 26 | 69,84 | 94,74 | 78,95 | 87,85 | 77,46 | 87,25 | 87,04 | 63,36 | 72,87 | 67,61 | 87,45 | 70,85 | 62,55 | 53,44 | 78,54 | 70,04 | 58,7 | 87,85 | 40,89 | 46,15 |
| СОШ № 49 | 61,86 | 83,76 | 47,86 | 69,23 | 72,01 | 55,77 | 82,05 | 54,81 | 67,52 | 65,38 | 60,26 | 76,92 | 43,59 | 76,92 | 71,15 | 73,08 | 68,59 | 63,46 | 36,54 | 37,18 |
| СОШ № 79 | 54,17 | 86,11 | 41,67 | 50 | 61,11 | 87,5 | 91,67 | 33,33 | 61,11 | 54,17 | 50 | 75 | 75 | 58,33 | 45,83 | 66,67 | 58,33 | 58,33 | 29,17 | 8,33 |
| СОШ № 29 | 52,36 | 83,65 | 54,72 | 74,53 | 62,58 | 93,87 | 68,87 | 54,72 | 59,75 | 70,28 | 78,3 | 73,58 | 65,09 | 58,49 | 64,15 | 38,68 | 30,19 | 56,6 | 28,3 | 34,91 |
| СОШ № 67 | 58,05 | 97,18 | 56,5 | 83,05 | 76,27 | 86,44 | 91,53 | 77,97 | 68,36 | 72,88 | 79,66 | 69,49 | 65,25 | 62,71 | 83,05 | 67,8 | 53,39 | 64,41 | 57,63 | 35,59 |
| СОШ № 12 | 57,21 | 80,59 | 53,14 | 75,29 | 64,9 | 73,24 | 75,88 | 64,41 | 64,31 | 62,65 | 63,53 | 68,82 | 60 | 67,06 | 58,24 | 62,94 | 50,88 | 56,47 | 37,06 | 41,18 |
| СОШ № 96 | 27,78 | 77,78 | 55,56 | 66,67 | 44,44 | 27,78 | 55,56 | 61,11 | 51,85 | 44,44 | 55,56 | 33,33 | 61,11 | 66,67 | 50 | 55,56 | 50 | 66,67 | 16,67 | 33,33 |
| СОШ № 75 | 70,92 | 85,58 | 72,1 | 85,82 | 76,36 | 57,8 | 79,43 | 50,71 | 56,5 | 62,06 | 67,38 | 57,45 | 59,93 | 63,83 | 43,26 | 56,03 | 40,43 | 72,34 | 35,11 | 19,86 |
| СОШ № 89 | 42,05 | 68,56 | 50,76 | 78,41 | 71,21 | 65,34 | 86,36 | 42,05 | 52,27 | 69,89 | 68,18 | 44,32 | 59,66 | 77,27 | 75 | 77,27 | 64,77 | 80,68 | 43,75 | 27,27 |
| СОШ № 24 | 76,86 | 92,45 | 58,98 | 83,59 | 75,78 | 74,02 | 81,64 | 58,79 | 55,6 | 60,55 | 92,19 | 76,17 | 71,68 | 74,22 | 63,28 | 65,63 | 49,61 | 80,86 | 39,26 | 40,63 |
| СОШ № 11 | 43,8 | 74,4 | 49,33 | 52,8 | 35,2 | 68,8 | 78,4 | 49,6 | 59,47 | 56,8 | 70,4 | 60,8 | 60,4 | 59,2 | 48,4 | 66,4 | 48,4 | 82,4 | 51,6 | 44 |
| СОШ № 18 | 53,19 | 93,19 | 58,3 | 79,15 | 76,88 | 78,09 | 80 | 59,15 | 60,28 | 72,55 | 71,91 | 85,96 | 58,09 | 70,64 | 73,19 | 69,36 | 57,66 | 82,55 | 45,11 | 38,72 |
| СОШ № 88 | 44,35 | 83,87 | 61,29 | 83,87 | 72,04 | 51,61 | 90,32 | 91,94 | 74,19 | 72,58 | 74,19 | 67,74 | 74,19 | 38,71 | 64,52 | 64,52 | 59,68 | 19,35 | 54,84 | 22,58 |

| | | | | | | | | | | | | | | | | | | | | |
|-------------|-------|-------|-------|-------|-------|-------|-------|-------|-------|-------|-------|-------|-------|-------|-------|-------|-------|-------|-------|-------|
| СОШ № 91 | 64,29 | 92,86 | 55,95 | 89,29 | 80,95 | 94,64 | 89,29 | 71,43 | 50 | 44,64 | 39,29 | 78,57 | 75 | 50 | 33,93 | 32,14 | 30,36 | 67,86 | 17,86 | 28,57 |
| СОШ № 87 | 58,22 | 89,91 | 66,67 | 81,58 | 57,46 | 66,45 | 68,42 | 54,61 | 56,14 | 72,37 | 69,74 | 84,21 | 71,05 | 53,95 | 51,32 | 60,53 | 57,24 | 72,37 | 35,53 | 31,58 |
| СОШ № 94 | 67,86 | 85,71 | 95,24 | 100 | 90,48 | 85,71 | 85,71 | 85,71 | 80,95 | 100 | 85,71 | 71,43 | 78,57 | 85,71 | 100 | 57,14 | 92,86 | 85,71 | 71,43 | 85,71 |
| СОШ № 92 | 51,16 | 83,72 | 46,51 | 81,4 | 56,59 | 56,98 | 76,74 | 66,28 | 77,52 | 67,44 | 79,07 | 95,35 | 67,44 | 79,07 | 73,26 | 79,07 | 60,47 | 74,42 | 58,14 | 46,51 |
| Лицей № 23 | 57,64 | 72,4 | 62,21 | 78,98 | 73,67 | 74,84 | 83,44 | 57,64 | 51,38 | 74,2 | 56,05 | 90,45 | 68,15 | 70,7 | 61,46 | 70,06 | 62,42 | 72,61 | 49,36 | 68,15 |
| ООШ № 48 | 40 | 84,44 | 55,56 | 66,67 | 55,56 | 70 | 66,67 | 70 | 57,78 | 83,33 | 53,33 | 66,67 | 63,33 | 66,67 | 63,33 | 53,33 | 50 | 80 | 33,33 | 33,33 |
| СОШ № 84 | 56,86 | 86,27 | 59,48 | 76,47 | 70,59 | 77,45 | 80,39 | 44,12 | 60,78 | 58,82 | 86,27 | 80,39 | 58,82 | 80,39 | 69,61 | 64,71 | 45,1 | 88,24 | 61,76 | 43,14 |
| НОШ-ДС № 80 | 57,81 | 80,21 | 50 | 78,13 | 53,13 | 93,75 | 62,5 | 51,56 | 66,67 | 60,94 | 59,38 | 56,25 | 37,5 | 59,38 | 62,5 | 50 | 45,31 | 75 | 20,31 | 25 |
| НОШ-ДС № 85 | 72,09 | 90,7 | 68,22 | 88,37 | 81,4 | 72,09 | 90,7 | 66,28 | 38,76 | 65,12 | 90,7 | 74,42 | 65,12 | 83,72 | 73,26 | 79,07 | 74,42 | 83,72 | 16,28 | 67,44 |
| ООШ № 43 | 48,96 | 79,17 | 41,67 | 83,33 | 77,78 | 66,67 | 62,5 | 56,25 | 63,89 | 70,83 | 87,5 | 70,83 | 31,25 | 83,33 | 79,17 | 83,33 | 62,5 | 91,67 | 47,92 | 25 |
| СОШ № 100 | 67,23 | 83,81 | 59,05 | 83,21 | 75,12 | 84,82 | 69,64 | 59,11 | 63,57 | 66,07 | 57,5 | 70,36 | 65,89 | 57,14 | 57,68 | 55 | 45,18 | 81,07 | 36,43 | 42,86 |
| ООШ № 93 | 75 | 88,89 | 71,11 | 86,67 | 64,44 | 80 | 80 | 86,67 | 80 | 96,67 | 93,33 | 93,33 | 73,33 | 93,33 | 80 | 73,33 | 73,33 | 73,33 | 63,33 | 73,33 |
| НОШ № 97 | 51,79 | 92,86 | 50 | 85,71 | 38,1 | 50 | 78,57 | 57,14 | 23,81 | 28,57 | 28,57 | 42,86 | 57,14 | 14,29 | 50 | 28,57 | 39,29 | 35,71 | 25 | 21,43 |
| ООШ № 99 | 57,82 | 91,6 | 64,89 | 81,68 | 72,26 | 82,82 | 85,5 | 65,27 | 63,61 | 77,1 | 69,47 | 64,12 | 67,56 | 49,62 | 66,79 | 74,81 | 54,96 | 74,81 | 19,47 | 20,61 |
| СОШ № 19 | 55,8 | 71,5 | 51,21 | 73,91 | 65,22 | 57,25 | 39,13 | 47,1 | 57,97 | 60,14 | 43,48 | 71,01 | 54,35 | 55,07 | 50 | 46,38 | 39,13 | 76,81 | 16,67 | 28,99 |

2.3 Окружающий мир

Всероссийские проверочные работы по предмету проводились в целях осуществления мониторинга результатов перехода на ФГОС и были направлены на выявление качества подготовки обучающихся.

| | | |
|-------------------------------|----------------|-------------------------------|
| Класс – | 4 | |
| Предмет – | Окружающий мир | |
| Всего заданий – | 10 | |
| Максимальный первичный балл – | 32 | |
| Время выполнения работы – | 45 минут | |
| Количество участников – | 7896 | |
| Количество ОО – | 68 | |
| Успеваемость по предмету – | 99,20 | <i>положительная динамика</i> |
| Качество знаний – | 78,71 | <i>положительная динамика</i> |
| Динамика объективности* – | 10,94 | <i>положительная динамика</i> |

* - изменение доли соответствия отметок ВПР и отметок по журналу)

Проверяемые требования к результатам обучения:

1. освоение способов решения проблем творческого и поискового характера
2. использование знаково-символических средств представления информации для создания моделей изучаемых объектов и процессов, схем решения учебных и практических задач
3. использование различных способов поиска (в справочных источниках и открытом учебном информационном пространстве сети Интернет), сбора, обработки, анализа, организации, передачи и интерпретации информации в соответствии с коммуникативными и познавательными задачами и технологиями учебного предмета; в том числе умение вводить текст с помощью клавиатуры, фиксировать (записывать) в цифровой форме измеряемые величины и анализировать изображения, звуки, готовить свое выступление и выступать с аудио-, видео- и графическим сопровождением; соблюдать нормы информационной избирательности, этики и этикета
4. овладение навыками смыслового чтения текстов различных стилей и жанров в соответствии с целями и задачами;
5. умение осознанно строить речевое высказывание в соответствии с задачами коммуникации и составлять тексты в устной и письменной формах;
6. умения классификации по родовидовым признакам, установления аналогий и причинно-следственных связей, построения рассуждений, отнесения к известным понятиям;
7. умение излагать свое мнение и аргументировать свою точку зрения и оценку событий;
8. овладение начальными сведениями о сущности и особенностях объектов, процессов и явлений действительности (природных, социальных, культурных, технических и др.) в соответствии с содержанием конкретного учебного предмета;
9. овладение базовыми предметными и межпредметными понятиями, отражающими существенные связи и отношения между объектами и процессами;
10. умение работать в материальной и информационной среде начального общего образования (в том числе с учебными моделями) в соответствии с содержанием конкретного учебного предмета;
11. понимание особой роли России в мировой истории, воспитание чувства гордости за национальные свершения, открытия, победы;

12. сформированность уважительного отношения к России, родному краю, своей семье, истории, культуре, природе нашей страны, ее современной жизни;
13. осознание целостности окружающего мира;
14. освоение основ экологической грамотности, элементарных правил нравственного поведения в мире природы и людей, норм здоровьесберегающего поведения в природной и социальной среде;
15. освоение доступных способов изучения природы и общества (наблюдение, запись, измерение, опыт, сравнение, классификация и др., с получением информации из семейных архивов, от окружающих людей, в открытом информационном пространстве);
16. развитие навыков устанавливать и выявлять причинно-следственные связи в окружающем мире.

Диаграмма № 23

**Динамика отметок ВПР по предмету
(окружающий мир, 4 класс)**



Диаграмма № 24

**Динамика успеваемости и качества знаний
(окружающий мир, 4 класс)**

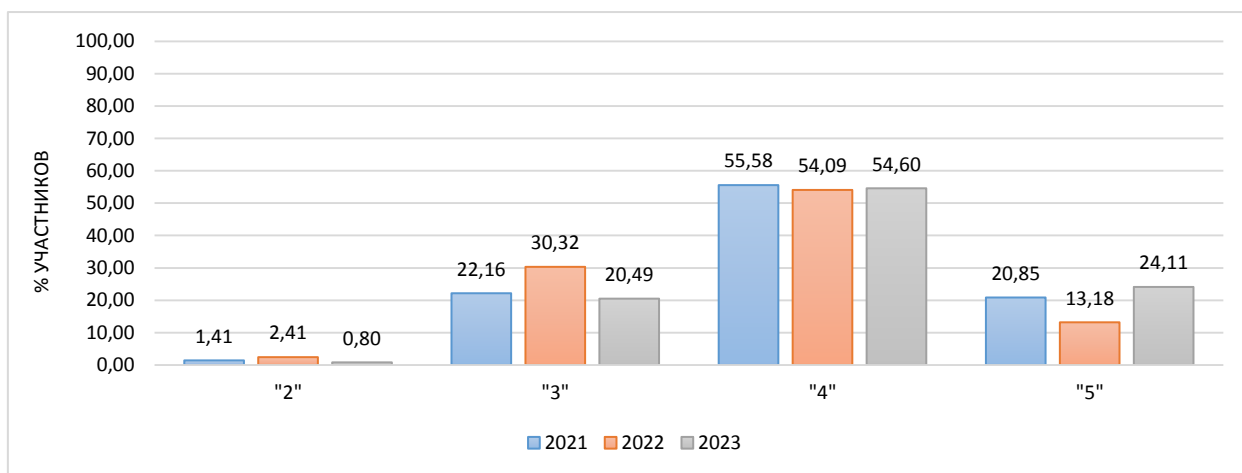
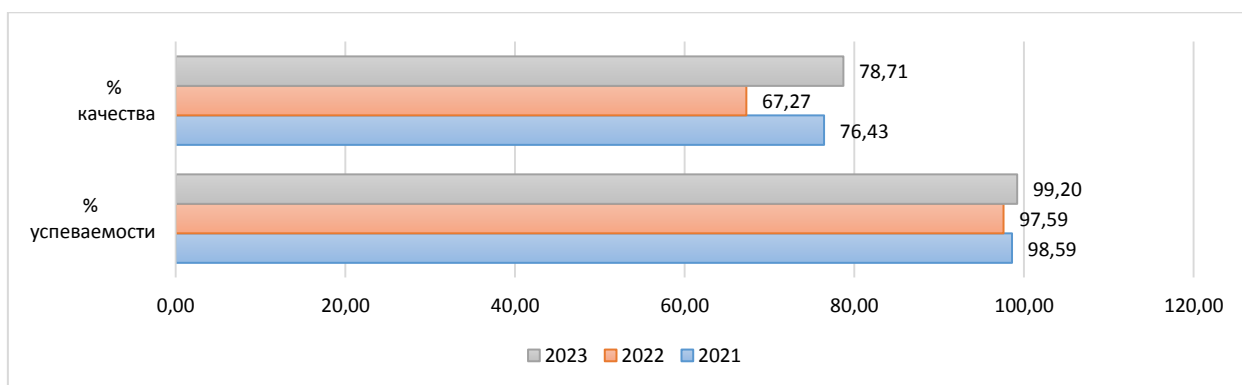

Информация о качестве знаний, т.е. доле обучающихся, справившихся с работой по данному предмету на «4» и «5», представлена в диаграмме ниже.

Доля обучающихся, справившихся с работой на «4» и «5»
(окружающий мир, 4 класс)

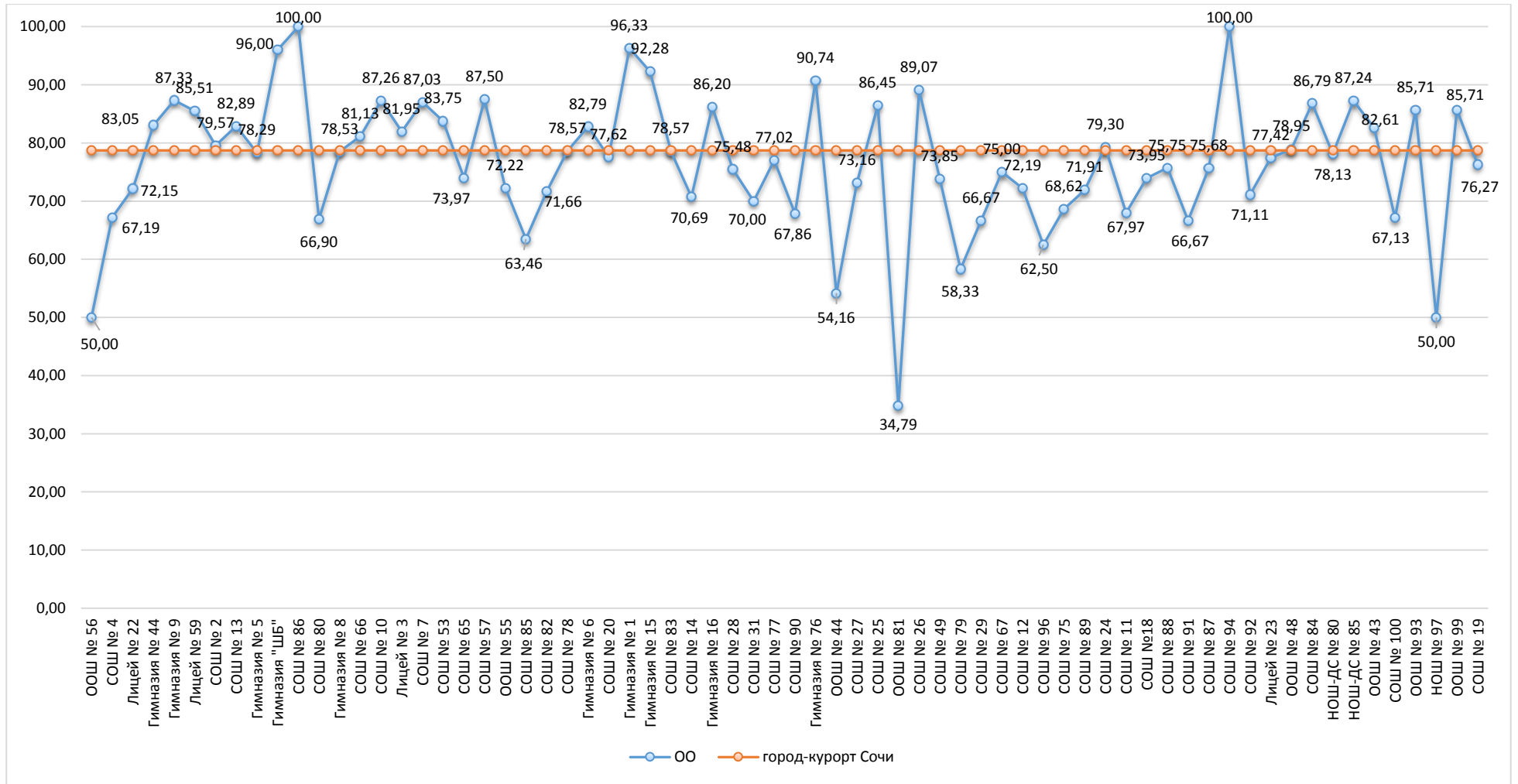

Результаты сравнения отметок всероссийских проверочных работ с отметками по журналу говорят о том, что в текущем году:

| | | |
|--|-----------------|-----------------|
| понижили результаты (отметка<отметки по журналу) | 22,62 % | обучающихся, |
| подтвердили отметки (отметка=отметке по журналу) | 66,43 % | |
| что выше показателей предыдущего года на | 10,94 %, | |
| повысили (отметка>отметка по журналу) | 10,95 % | участников ВПР. |

Диаграмма № 26

**Сравнение отметок ВПР с отметками по журналу
(окружающий мир, 4 класс)**

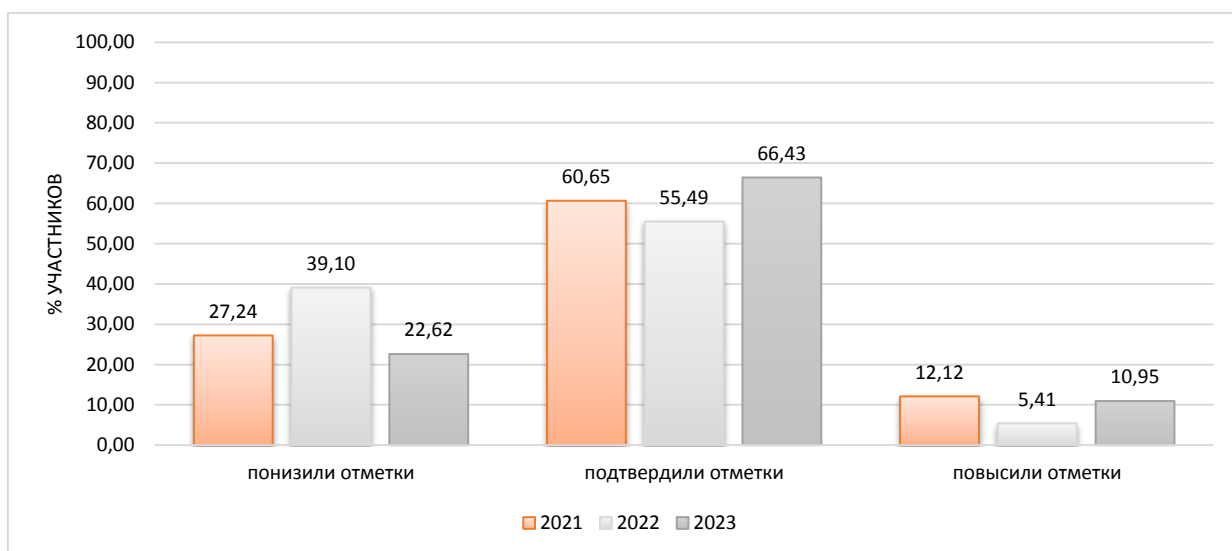

На диаграмме представлено распределение учащихся по количеству набранных баллов за работу.

Диаграмма № 27

**Распределение первичных баллов
(окружающий мир, 4 класс)**

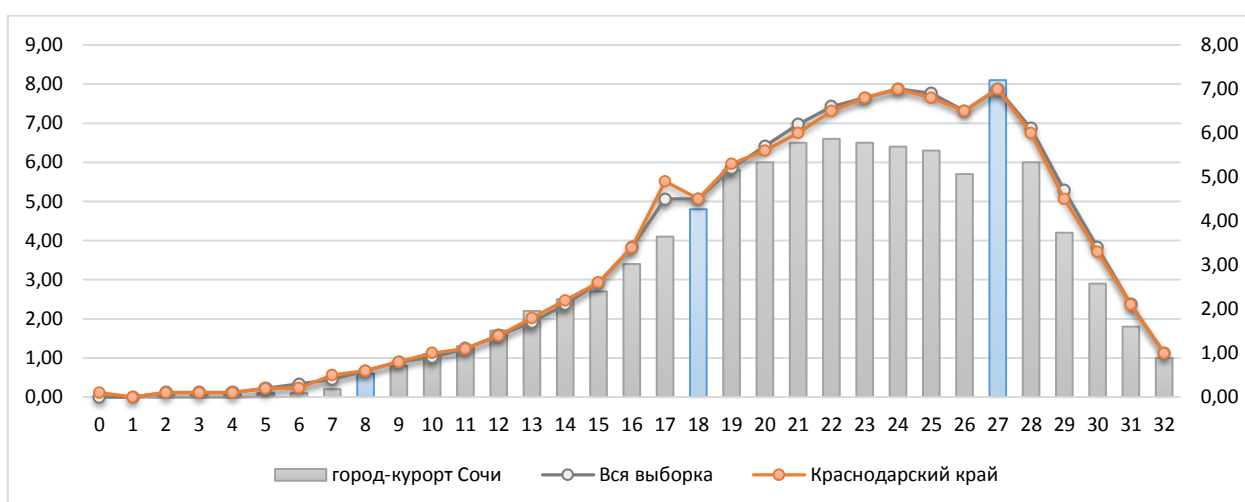

Результаты выполнения заданий проверочных работ по предмету группами участников ВПР представлены в диаграмме и таблице ниже.

**Результаты выполнения заданий группами участников
(окружающий мир, 4 класс)**



Таблица № 8

**Результаты выполнения заданий группами участников
(окружающий мир, 4 класс)**

| Группы участников | 1* | 2* | 3.1* | 3.2* | 3.3* | 4* | 5* | 6.1* |
|---------------------------|-------|-------|-------|-------|-------|-------|-------|-------|
| Вся выборка | 90,89 | 77,31 | 60,92 | 85,19 | 60,05 | 75,07 | 85,83 | 77,95 |
| Краснодарский край | 91,12 | 77,93 | 57,55 | 85,05 | 58,44 | 74,45 | 86,23 | 78,27 |
| город-курорт Сочи | 90,81 | 75,96 | 54,99 | 85,57 | 58,46 | 75,31 | 84,46 | 76,55 |
| Ср.% вып. уч. гр.баллов 2 | 39,68 | 22,22 | 7,94 | 20,63 | 2,12 | 29,37 | 22,22 | 19,05 |
| Ср.% вып. уч. гр.баллов 3 | 77,66 | 51,76 | 25,34 | 66,5 | 26,23 | 55,72 | 70,33 | 52,29 |
| Ср.% вып. уч. гр.баллов 4 | 93,09 | 78,81 | 54,7 | 88,81 | 58,32 | 76,34 | 86,06 | 79,73 |
| Ср.% вып. уч. гр.баллов 5 | 98,5 | 91,83 | 82,41 | 96,61 | 88,03 | 91,15 | 94,91 | 91,86 |

| Группы участников | 6.2* | 6.3* | 7.1* | 7.2* | 8К1* | 8К2* | 8К3* | 9* |
|---------------------------|-------|-------|-------|-------|-------|-------|-------|-------|
| Вся выборка | 45,05 | 33,64 | 73,98 | 69,26 | 86,5 | 72,74 | 51,95 | 92,36 |
| Краснодарский край | 43,72 | 33,38 | 72,99 | 69,28 | 86,27 | 72,9 | 51,99 | 92,48 |
| город-курорт Сочи | 44,69 | 34,11 | 72,91 | 70,01 | 85,93 | 71,29 | 50,81 | 92,05 |
| Ср.% вып. уч. гр.баллов 2 | 4,76 | 0,79 | 19,05 | 13,49 | 20,63 | 1,59 | 1,59 | 38,1 |
| Ср.% вып. уч. гр.баллов 3 | 16,93 | 6,64 | 56,67 | 47,56 | 64,46 | 39,74 | 16,63 | 80,78 |
| Ср.% вып. уч. гр.баллов 4 | 43,33 | 29,92 | 72,42 | 71,38 | 89,21 | 73,58 | 48,97 | 94,13 |
| Ср.% вып. уч. гр.баллов 5 | 72,69 | 68,01 | 89,6 | 87,87 | 98,9 | 95,22 | 85,66 | 98,69 |

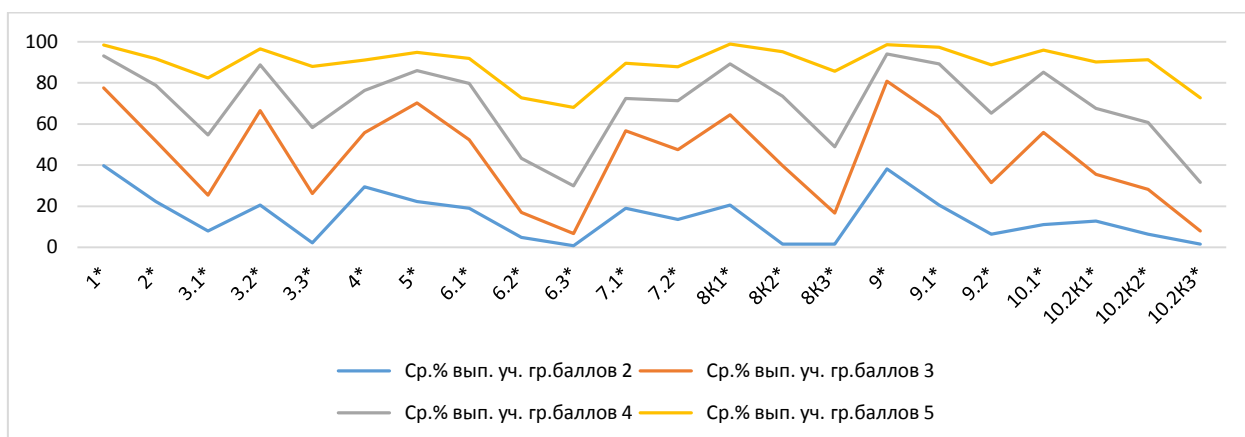
| Группы участников | 9.1* | 9.2* | 10.1* | 10.2К1* | 10.2К2* | 10.2К3* |
|---------------------------|-------|-------|-------|---------|---------|---------|
| Вся выборка | 86,87 | 60,06 | 81,88 | 67,07 | 64,49 | 38,05 |
| Краснодарский край | 85,43 | 59,96 | 84,62 | 66,44 | 61,38 | 38,77 |
| город-курорт Сочи | 85,4 | 63,61 | 81,22 | 66,06 | 61,04 | 36,43 |
| Ср.% вып. уч. гр.баллов 2 | 20,63 | 6,35 | 11,11 | 12,7 | 6,35 | 1,59 |
| Ср.% вып. уч. гр.баллов 3 | 63,47 | 31,52 | 55,93 | 35,48 | 28,18 | 8 |
| Ср.% вып. уч. гр.баллов 4 | 89,28 | 65,34 | 85,22 | 67,64 | 60,8 | 31,57 |
| Ср.% вып. уч. гр.баллов 5 | 97,37 | 88,87 | 95,98 | 90,23 | 91,33 | 72,74 |

**Дефициты по предмету
(окружающий мир, 4 класс)**

| Группы участников | 1* | 2* | 3.1* | 3.2* | 3.3* | 4* | 5* | 6.1* | 6.2* | 6.3* | 7.1* |
|--------------------|-------|-------|-------|-------|-------|-------|-------|-------|-------|-------|-------|
| Уровень** | Б | Б | П | П | П | Б | Б | П | П | П | П |
| Вся выборка | 90,89 | 77,31 | 60,92 | 85,19 | 60,05 | 75,07 | 85,83 | 77,95 | 45,05 | 33,64 | 73,98 |
| Краснодарский край | 91,12 | 77,93 | 57,55 | 85,05 | 58,44 | 74,45 | 86,23 | 78,27 | 43,72 | 33,38 | 72,99 |
| город-курорт Сочи | 90,81 | 75,96 | 54,99 | 85,57 | 58,46 | 75,31 | 84,46 | 76,55 | 44,69 | 34,11 | 72,91 |

| Группы участников | 7.2* | 8К1* | 8К2* | 8К3* | 9* | 9.1* | 9.2* | 10.1* | 10.2К1* | 10.2К2* | 10.2К3* |
|--------------------|-------|-------|-------|-------|-------|-------|-------|-------|---------|---------|---------|
| Уровень** | П | Б | Б | Б | Б | Б | Б | Б | Б | Б | Б |
| Вся выборка | 69,26 | 86,5 | 72,74 | 51,95 | 92,36 | 86,87 | 60,06 | 81,88 | 67,07 | 64,49 | 38,05 |
| Краснодарский край | 69,28 | 86,27 | 72,9 | 51,99 | 92,48 | 85,43 | 59,96 | 84,62 | 66,44 | 61,38 | 38,77 |
| город-курорт Сочи | 70,01 | 85,93 | 71,29 | 50,81 | 92,05 | 85,4 | 63,61 | 81,22 | 66,06 | 61,04 | 36,43 |

* - задания, направленные на оценку сформированности метапредметных результатов

** - уровни сложности задания: Б – базовый; П – повышенный, В – высокий

 - ниже показателя Краснодарского края

 - выше показателя РФ

В следующих заданиях проверочной работы по муниципалитету был продемонстрирован уровень выполнения ниже 50%:

Задание 6.2* П 44,69 Освоение доступных способов изучения природы (наблюдение, измерение, опыт); овладение логическими действиями сравнения, анализа, синтеза, установления аналогий и причинно-следственных связей, построения рассуждений; осознанно строить речевое высказывание в соответствии с задачами коммуникации. Вычленять содержащиеся в тексте основные события; сравнивать между собой объекты, описанные в тексте, выделяя 2-3 существенных признака; проводить несложные наблюдения в окружающей среде и ставить опыты, используя простейшее лабораторное оборудование; создавать и преобразовывать модели и схемы для решения задач

Задание 6.3* П 34,11 Освоение доступных способов изучения природы (наблюдение, измерение, опыт); овладение логическими действиями сравнения, анализа, синтеза, установления аналогий и причинно-следственных связей, построения рассуждений; осознанно строить речевое высказывание в соответствии с задачами коммуникации. Вычленять содержащиеся в тексте основные события; сравнивать между собой объекты, описанные в тексте, выделяя 2-3 существенных признака; проводить несложные наблюдения в окружающей среде и ставить опыты, используя простейшее лабораторное оборудование;

создавать и преобразовывать модели и схемы для решения задач
 Задание 10.2К3* Б 36,43 Сформированность уважительного отношения к родному краю; осознанно строить речевое высказывание в соответствии с задачами коммуникации

Задания базового уровня, имеющие средний процент выполнения меньше 50% составляют «проблемные зоны», которые требуют внимания со стороны педагогов и организации работы «над ошибками» с обучающимися.

Диаграмма № 29

**Выполнение заданий ВПР
(окружающий мир, 4 класс)**

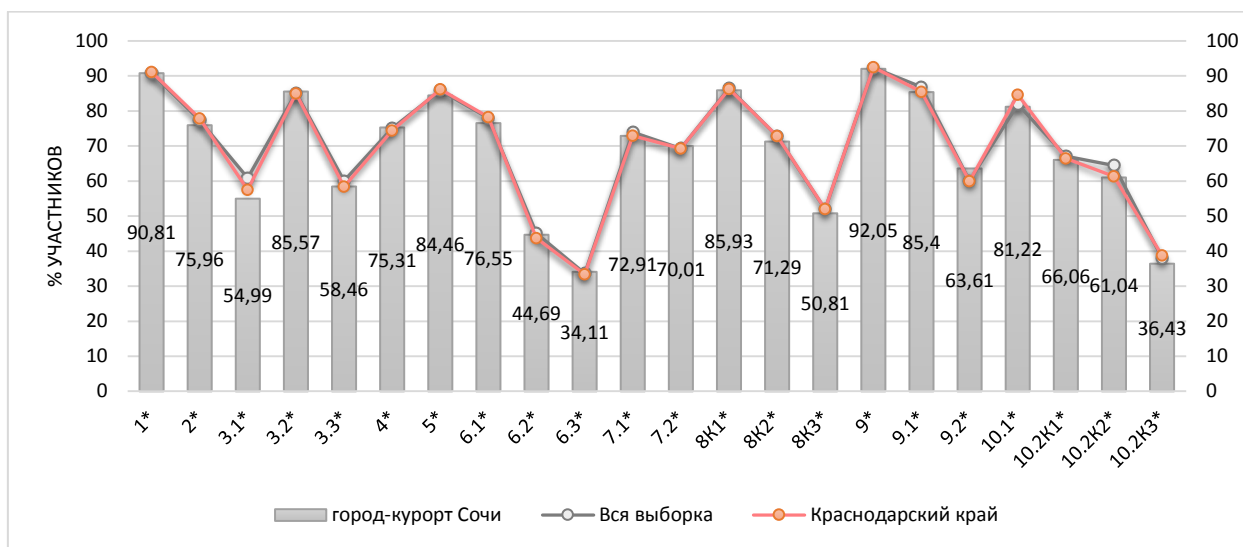

Достижение планируемых результатов по предмету представлено в ниже.

Таблица № 10

**Достижение планируемых результатов за последние три года
(окружающий мир, 4 класс)**

| Выполнение заданий по муниципалитету | Уровень ** | Год | | | Наличие дефицита |
|--------------------------------------|------------|-------|-------|-------|------------------|
| | | 2021 | 2022 | 2023 | |
| Задание 1* | Б | 89,69 | 85,26 | 90,81 | |
| Задание 2* | Б | 74,08 | 68,62 | 75,96 | |
| Задание 3.1* | П | 54,02 | 40,66 | 54,99 | |
| Задание 3.2* | П | 83,2 | 78,99 | 85,57 | |
| Задание 3.3* | П | 55,06 | 49,36 | 58,46 | |
| Задание 4* | Б | 73,58 | 73,43 | 75,31 | |
| Задание 5* | Б | 87,01 | 83,21 | 84,46 | |
| Задание 6.1* | П | 72,7 | 69,81 | 76,55 | |
| Задание 6.2* | П | 46,85 | 48,26 | 44,69 | дефицит |
| Задание 6.3* | П | 32,4 | 31,9 | 34,11 | дефицит |

| | | | | | |
|-----------------|---|-------|-------|-------|---------|
| Задание 7.1* | П | 76 | 74,46 | 72,91 | |
| Задание 7.2* | П | 69,89 | 64,71 | 70,01 | |
| Задание 8К1* | Б | 84,36 | 81,37 | 85,93 | |
| Задание 8К2* | Б | 71,55 | 64,09 | 71,29 | |
| Задание 8К3* | Б | 49,43 | 45,62 | 50,81 | |
| Задание 9* | Б | 91,74 | 88,69 | 92,05 | |
| Задание 9.1* | Б | 84,74 | 80,82 | 85,4 | |
| Задание 9.2* | Б | 61,3 | 60,46 | 63,61 | |
| Задание 10.1* | Б | 77,52 | 61 | 81,22 | |
| Задание 10.2К1* | Б | 63,51 | 55,46 | 66,06 | |
| Задание 10.2К2* | Б | 58,18 | 49,22 | 61,04 | |
| Задание 10.2К3* | Б | 33,62 | 24,01 | 36,43 | дефицит |

* - задания, направленные на оценку сформированности метапредметных результатов

** - уровни сложности задания: Б – базовый; П – повышенный, В – высокий

 - ниже показателя Краснодарского края

Диаграмма № 30

Достижение планируемых результатов (окружающий мир, 4 класс)

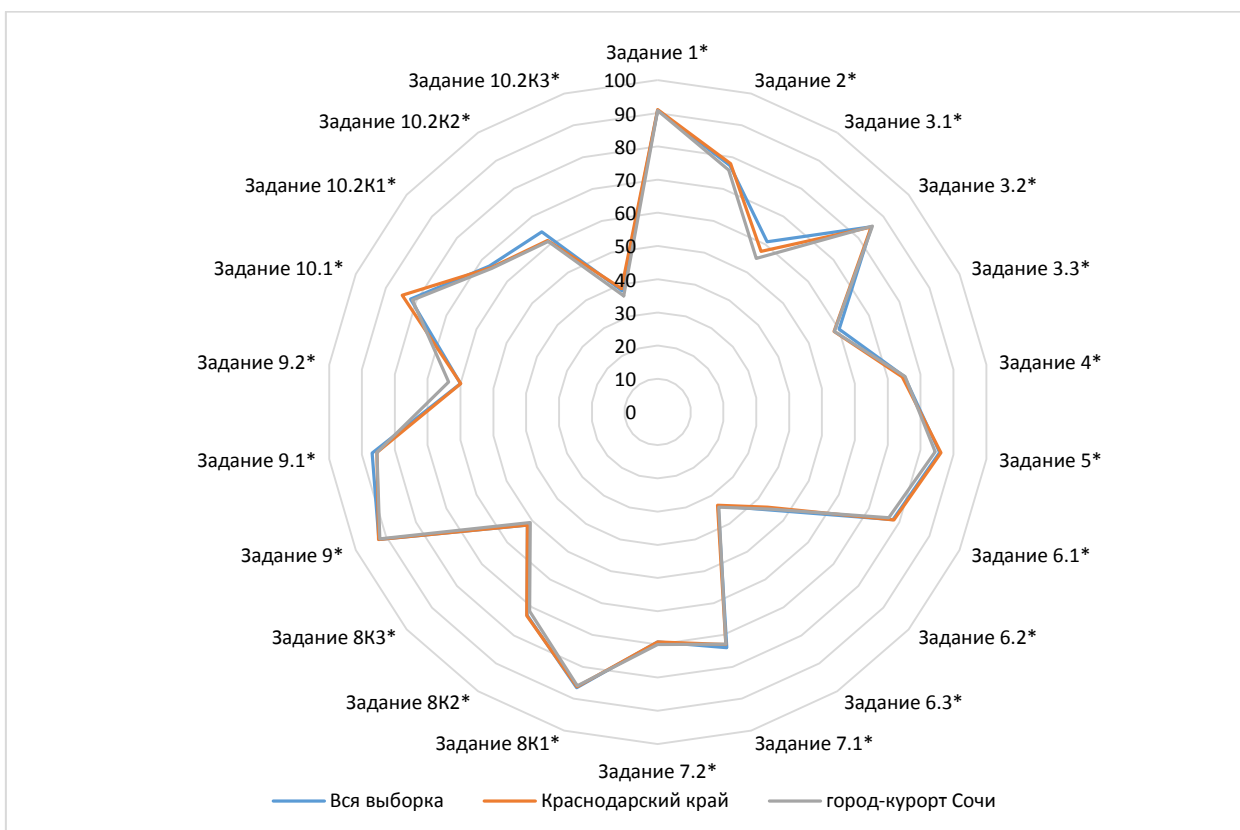

Достижение планируемых результатов в разрезе ОО
(окружающий мир, 4 класс)

| Наименование ОО | Задание 1* | Задание 2* | Задание 3.1* | Задание 3.2* | Задание 3.3* | Задание 4* | Задание 5* | Задание 6.1* | Задание 6.2* | Задание 6.3* | Задание 7.1* | Задание 7.2* | Задание 8К1* | Задание 8К2* | Задание 8К3* | Задание 9* | Задание 9.1* | Задание 9.2* | Задание 10.1* | Задание 10.2К1* | Задание 10.2К2* | Задание 10.2К3* |
|--------------------|------------|------------|--------------|--------------|--------------|------------|------------|--------------|--------------|--------------|--------------|--------------|--------------|--------------|--------------|------------|--------------|--------------|---------------|-----------------|-----------------|-----------------|
| Вся выборка | 90,89 | 77,31 | 60,92 | 85,19 | 60,05 | 75,07 | 85,83 | 77,95 | 45,05 | 33,64 | 73,98 | 69,26 | 86,5 | 72,74 | 51,95 | 92,36 | 86,87 | 60,06 | 81,88 | 67,07 | 64,49 | 38,05 |
| Краснодарский край | 91,12 | 77,93 | 57,55 | 85,05 | 58,44 | 74,45 | 86,23 | 78,27 | 43,72 | 33,38 | 72,99 | 69,28 | 86,27 | 72,9 | 51,99 | 92,48 | 85,43 | 59,96 | 84,62 | 66,44 | 61,38 | 38,77 |
| город-курорт Сочи | 90,81 | 75,96 | 54,99 | 85,57 | 58,46 | 75,31 | 84,46 | 76,55 | 44,69 | 34,11 | 72,91 | 70,01 | 85,93 | 71,29 | 50,81 | 92,05 | 85,4 | 63,61 | 81,22 | 66,06 | 61,04 | 36,43 |
| ООШ № 56 | 82,5 | 65 | 45 | 82,5 | 36,67 | 72,5 | 80 | 50 | 15 | 15 | 60 | 70 | 90 | 75 | 50 | 95 | 95 | 15 | 97,5 | 10 | 45 | 15 |
| СОШ № 4 | 93,75 | 70,05 | 18,75 | 84,64 | 44,79 | 57,55 | 89,58 | 63,54 | 39,06 | 22,66 | 77,08 | 84,11 | 88,02 | 73,96 | 45,31 | 90,1 | 83,33 | 51,56 | 85,42 | 61,46 | 50,52 | 34,11 |
| Лицей № 22 | 81,28 | 68,26 | 49,77 | 84,7 | 51,9 | 76,03 | 87,67 | 50,68 | 39,73 | 30,59 | 80,37 | 66,21 | 82,19 | 73,06 | 56,62 | 91,78 | 83,56 | 84,02 | 81,28 | 67,58 | 56,62 | 40,18 |
| Гимназия № 44 | 95,76 | 82,63 | 38,98 | 78,39 | 51,13 | 66,1 | 84,75 | 84,75 | 47,46 | 32,63 | 78,81 | 69,07 | 93,22 | 83,05 | 71,19 | 92,37 | 88,98 | 83,05 | 84,75 | 72,88 | 80,51 | 54,24 |
| Гимназия № 9 | 92,72 | 74,41 | 70,89 | 95,77 | 76,84 | 78,4 | 87,32 | 74,18 | 49,3 | 34,27 | 80,75 | 73,71 | 84,98 | 74,18 | 57,75 | 93,43 | 89,2 | 54,46 | 91,55 | 75,12 | 73,71 | 49,53 |
| Лицей № 59 | 90,69 | 81,03 | 54,48 | 76,55 | 58,16 | 88,62 | 96,55 | 88,28 | 55,17 | 43,1 | 94,48 | 80 | 93,79 | 80,69 | 68,97 | 93,1 | 86,9 | 81,38 | 72,07 | 60,69 | 54,48 | 36,21 |
| СОШ № 2 | 84,41 | 61,83 | 58,06 | 66,67 | 52,69 | 87,1 | 80,65 | 83,87 | 60,22 | 34,41 | 87,1 | 65,59 | 89,25 | 75,27 | 46,24 | 96,77 | 93,55 | 74,19 | 55,91 | 69,89 | 59,14 | 20,97 |
| СОШ № 13 | 93,09 | 82,24 | 69,08 | 93,09 | 73,03 | 78,62 | 94,74 | 91,45 | 19,74 | 33,22 | 73,68 | 60,53 | 68,42 | 48,68 | 23,03 | 98,03 | 92,76 | 48,68 | 86,18 | 61,84 | 71,71 | 24,01 |
| Гимназия № 5 | 95,35 | 76,36 | 83,72 | 91,09 | 60,98 | 76,36 | 86,82 | 87,6 | 44,19 | 37,98 | 84,5 | 67,83 | 86,82 | 74,42 | 56,59 | 94,57 | 83,72 | 75,19 | 81,4 | 59,69 | 65,89 | 48,06 |
| Гимназия "ШБ" | 97 | 86 | 54 | 90 | 59,33 | 81 | 86 | 96 | 50 | 58 | 84 | 91 | 96 | 80 | 68 | 88 | 90 | 78 | 96 | 90 | 54 | 60 |
| СОШ № 86 | 96,88 | 90,63 | 75 | 100 | 85,42 | 84,38 | 93,75 | 75 | 62,5 | 37,5 | 62,5 | 78,13 | 100 | 93,75 | 50 | 100 | 75 | 87,5 | 75 | 81,25 | 75 | 37,5 |
| СОШ № 80 | 79,5 | 69,06 | 34,53 | 88,85 | 35,73 | 50,36 | 71,94 | 74,1 | 55,4 | 35,25 | 68,35 | 61,87 | 89,93 | 74,82 | 51,8 | 89,21 | 86,33 | 68,35 | 65,47 | 66,19 | 51,8 | 32,73 |
| Гимназия № 8 | 95,03 | 71,2 | 69,11 | 85,08 | 46,77 | 68,85 | 82,2 | 68,06 | 23,56 | 24,61 | 76,96 | 80,37 | 86,91 | 65,97 | 49,21 | 94,76 | 90,05 | 61,26 | 80,89 | 70,16 | 59,69 | 28,8 |
| СОШ № 66 | 87,11 | 81,45 | 52,2 | 93,71 | 72,54 | 67,3 | 92,45 | 82,39 | 23,9 | 22,64 | 88,68 | 76,42 | 87,42 | 72,33 | 48,43 | 96,23 | 85,53 | 69,18 | 70,13 | 49,69 | 55,35 | 45,6 |
| СОШ № 10 | 89,86 | 87,97 | 65,57 | 88,68 | 63,52 | 84,43 | 86,32 | 88,68 | 53,3 | 40,57 | 91,04 | 83,49 | 91,04 | 79,72 | 62,26 | 93,87 | 88,68 | 61,79 | 87,97 | 64,15 | 67,92 | 35,61 |
| Лицей № 3 | 93,61 | 78,2 | 62,41 | 72,93 | 48,62 | 60,9 | 86,47 | 71,43 | 54,14 | 30,08 | 73,68 | 80,45 | 92,48 | 81,95 | 54,14 | 91,73 | 84,96 | 71,43 | 90,23 | 60,9 | 46,62 | 25,94 |
| СОШ № 7 | 95,4 | 81,38 | 62,34 | 86,82 | 64,3 | 79,29 | 70,29 | 83,68 | 54,39 | 48,33 | 81,59 | 76,15 | 92,05 | 79,92 | 64,85 | 87,03 | 82,43 | 82,85 | 85,98 | 69,46 | 72,38 | 32,43 |
| СОШ № 53 | 95,67 | 75,45 | 64,62 | 88,45 | 60,77 | 67,87 | 89,53 | 88,81 | 60,29 | 38,27 | 54,51 | 73,1 | 88,09 | 75,09 | 55,96 | 97,83 | 92,78 | 53,79 | 83,21 | 23,47 | 73,65 | 43,86 |
| СОШ № 65 | 94,52 | 61,99 | 48,63 | 88,7 | 47,72 | 79,45 | 67,81 | 85,62 | 22,6 | 31,85 | 71,23 | 71,58 | 90,41 | 76,03 | 52,05 | 91,1 | 76,71 | 66,44 | 82,53 | 66,44 | 60,96 | 40,07 |
| СОШ № 57 | 93,75 | 85,42 | 77,08 | 93,75 | 80,56 | 76,04 | 95,83 | 77,08 | 41,67 | 19,79 | 77,08 | 67,71 | 83,33 | 72,92 | 37,5 | 87,5 | 79,17 | 52,08 | 85,42 | 75 | 50 | 32,29 |
| ООШ № 55 | 95,83 | 81,94 | 83,33 | 69,44 | 46,3 | 93,06 | 72,22 | 75 | 75 | 41,67 | 91,67 | 68,06 | 86,11 | 47,22 | 33,33 | 97,22 | 100 | 55,56 | 63,89 | 69,44 | 63,89 | 29,17 |
| СОШ № 85 | 93,27 | 63,46 | 46,15 | 85,58 | 55,77 | 76,92 | 92,31 | 67,31 | 40,38 | 35,58 | 86,54 | 70,19 | 78,85 | 65,38 | 28,85 | 96,15 | 90,38 | 42,31 | 84,62 | 59,62 | 63,46 | 40,38 |

| | | | | | | | | | | | | | | | | | | | | | | |
|---------------|-------|-------|-------|-------|-------|-------|-------|-------|-------|-------|-------|-------|-------|-------|-------|-------|-------|-------|-------|-------|-------|-------|
| СОШ № 82 | 91,73 | 82,09 | 52,76 | 90,94 | 58,92 | 71,46 | 81,5 | 81,1 | 19,29 | 26,18 | 78,35 | 59,45 | 83,86 | 54,33 | 41,34 | 92,91 | 88,19 | 54,72 | 82,48 | 41,73 | 48,03 | 26,18 |
| СОШ № 78 | 91,07 | 89,29 | 85,71 | 69,64 | 55,95 | 46,43 | 78,57 | 82,14 | 39,29 | 28,57 | 39,29 | 53,57 | 92,86 | 85,71 | 46,43 | 89,29 | 67,86 | 89,29 | 91,07 | 78,57 | 60,71 | 32,14 |
| Гимназия № 6 | 92,21 | 69,26 | 52,87 | 85,86 | 60,79 | 89,75 | 83,2 | 68,03 | 57,38 | 37,7 | 51,64 | 68,24 | 86,07 | 67,62 | 51,23 | 85,25 | 79,51 | 78,28 | 79,3 | 70,08 | 58,2 | 31,97 |
| СОШ № 20 | 94,41 | 85,31 | 32,17 | 67,48 | 69,7 | 74,48 | 90,21 | 66,43 | 59,44 | 44,76 | 75,52 | 61,19 | 76,22 | 62,24 | 42,66 | 93,01 | 83,92 | 62,94 | 79,02 | 55,24 | 65,03 | 34,27 |
| Гимназия № 1 | 94,12 | 87,87 | 77,21 | 97,06 | 73,53 | 95,59 | 94,12 | 84,56 | 38,97 | 37,87 | 94,85 | 82,72 | 88,97 | 75,74 | 53,68 | 96,32 | 96,32 | 62,5 | 96,32 | 77,94 | 66,18 | 45,96 |
| Гимназия № 15 | 91,85 | 82,4 | 67,38 | 82,19 | 69,53 | 85,62 | 93,99 | 88,84 | 67,38 | 52,79 | 87,12 | 75,97 | 95,28 | 90,56 | 75,11 | 98,71 | 93,13 | 78,97 | 92,92 | 85,84 | 87,12 | 60,73 |
| СОШ № 83 | 98,21 | 75 | 53,57 | 89,29 | 36,9 | 71,43 | 92,86 | 60,71 | 17,86 | 19,64 | 60,71 | 80,36 | 96,43 | 92,86 | 64,29 | 92,86 | 78,57 | 64,29 | 73,21 | 42,86 | 25 | 7,14 |
| СОШ № 14 | 90,95 | 81,47 | 47,41 | 87,5 | 41,67 | 75 | 93,1 | 68,1 | 12,07 | 26,72 | 83,62 | 69,83 | 83,62 | 72,41 | 37,93 | 93,1 | 75,86 | 41,38 | 76,72 | 81,03 | 56,9 | 27,16 |
| Гимназия № 16 | 96,55 | 66,95 | 15,52 | 84,2 | 59,96 | 91,67 | 94,25 | 81,61 | 45,4 | 45,11 | 83,91 | 64,66 | 95,98 | 77,59 | 56,32 | 91,38 | 73,56 | 75,86 | 86,21 | 78,74 | 51,72 | 35,92 |
| СОШ № 28 | 84,62 | 78,85 | 51,92 | 85,58 | 63,3 | 80,05 | 64,9 | 70,19 | 44,71 | 23,56 | 74,04 | 72,12 | 85,58 | 73,56 | 47,6 | 88,94 | 84,13 | 67,31 | 76,2 | 76,44 | 44,23 | 26,44 |
| СОШ № 31 | 94,17 | 69,17 | 65 | 91,67 | 53,33 | 87,5 | 68,33 | 61,67 | 38,33 | 19,17 | 76,67 | 77,5 | 90 | 70 | 38,33 | 88,33 | 80 | 48,33 | 72,5 | 56,67 | 60 | 34,17 |
| СОШ № 77 | 93,92 | 69,59 | 43,24 | 83,78 | 54,05 | 71,62 | 87,84 | 68,92 | 60,81 | 26,35 | 67,57 | 56,76 | 91,89 | 81,08 | 22,97 | 97,3 | 85,14 | 14,86 | 96,62 | 59,46 | 55,41 | 27,7 |
| СОШ № 90 | 75 | 83,93 | 82,14 | 76,79 | 84,52 | 82,14 | 96,43 | 82,14 | 14,29 | 14,29 | 82,14 | 58,93 | 32,14 | 28,57 | 10,71 | 89,29 | 75 | 28,57 | 55,36 | 75 | 42,86 | 19,64 |
| Гимназия № 76 | 93,83 | 87,65 | 72,84 | 96,91 | 57,82 | 77,78 | 61,73 | 64,2 | 48,77 | 26,54 | 66,05 | 80,86 | 85,19 | 75,31 | 55,56 | 94,44 | 93,83 | 64,81 | 93,21 | 85,19 | 61,73 | 51,54 |
| ООШ № 44 | 83,33 | 77,08 | 37,5 | 68,75 | 48,61 | 52,08 | 70,83 | 66,67 | 37,5 | 45,83 | 45,83 | 54,17 | 62,5 | 50 | 41,67 | 83,33 | 66,67 | 62,5 | 54,17 | 54,17 | 70,83 | 39,58 |
| СОШ № 27 | 94,3 | 89,93 | 37,58 | 86,91 | 64,21 | 63,76 | 93,96 | 87,92 | 44,97 | 12,42 | 59,73 | 59,4 | 78,52 | 70,47 | 33,56 | 96,64 | 89,93 | 25,5 | 83,56 | 64,43 | 22,15 | 13,09 |
| СОШ № 25 | 94,39 | 72,66 | 54,67 | 84,11 | 64,64 | 78,5 | 55,61 | 70,09 | 45,33 | 20,79 | 49,53 | 88,55 | 87,85 | 75,7 | 55,14 | 97,2 | 95,33 | 77,1 | 80,61 | 89,72 | 71,03 | 54,44 |
| ООШ № 81 | 80,43 | 56,52 | 39,13 | 84,78 | 47,83 | 45,65 | 91,3 | 69,57 | 21,74 | 15,22 | 43,48 | 65,22 | 78,26 | 43,48 | 26,09 | 86,96 | 69,57 | 34,78 | 56,52 | 56,52 | 21,74 | 10,87 |
| СОШ № 26 | 92,51 | 77,13 | 53,85 | 88,26 | 74,49 | 77,73 | 94,74 | 63,56 | 67,61 | 40,89 | 63,56 | 60,53 | 95,55 | 76,11 | 72,06 | 90,69 | 89,88 | 73,68 | 83,6 | 86,23 | 80,97 | 54,86 |
| СОШ № 49 | 84,64 | 75,82 | 32,03 | 73,53 | 57,3 | 86,6 | 83,01 | 77,12 | 58,17 | 40,2 | 58,82 | 39,22 | 84,31 | 73,86 | 55,56 | 90,2 | 89,54 | 86,27 | 83,33 | 59,48 | 57,52 | 29,41 |
| СОШ № 79 | 95,83 | 79,17 | 75 | 79,17 | 61,11 | 75 | 100 | 91,67 | 33,33 | 29,17 | 66,67 | 45,83 | 83,33 | 66,67 | 50 | 91,67 | 91,67 | 41,67 | 79,17 | 50 | 41,67 | 12,5 |
| СОШ № 29 | 86,11 | 65,74 | 43,52 | 90,74 | 28,7 | 68,52 | 84,26 | 73,15 | 37,96 | 19,91 | 62,96 | 40,74 | 88,89 | 69,44 | 45,37 | 87,04 | 85,19 | 62,96 | 65,74 | 66,67 | 35,19 | 13,89 |
| СОШ № 67 | 90 | 80 | 56,67 | 90 | 41,67 | 88,33 | 93,33 | 48,33 | 58,33 | 35 | 83,33 | 81,67 | 91,67 | 75 | 41,67 | 98,33 | 93,33 | 55 | 85,83 | 80 | 56,67 | 19,17 |
| СОШ № 12 | 84,91 | 77,81 | 60,95 | 88,17 | 65,68 | 81,66 | 80,47 | 65,68 | 23,67 | 34,32 | 79,29 | 72,19 | 75,74 | 61,54 | 41,42 | 95,86 | 81,07 | 59,17 | 67,75 | 68,64 | 41,42 | 20,12 |
| СОШ № 96 | 100 | 68,75 | 37,5 | 93,75 | 45,83 | 62,5 | 100 | 87,5 | 37,5 | 25 | 87,5 | 50 | 75 | 75 | 37,5 | 87,5 | 75 | 50 | 68,75 | 25 | 37,5 | 6,25 |
| СОШ № 75 | 95,26 | 73,36 | 78,1 | 87,96 | 55,23 | 78,47 | 87,59 | 75,91 | 32,85 | 41,97 | 74,45 | 77,37 | 72,26 | 59,12 | 40,88 | 84,67 | 79,56 | 57,66 | 86,5 | 63,5 | 67,88 | 46,72 |
| СОШ № 89 | 83,71 | 65,17 | 62,92 | 74,72 | 55,06 | 64,04 | 83,15 | 67,42 | 32,58 | 30,9 | 82,02 | 88,2 | 84,27 | 74,16 | 35,96 | 83,15 | 66,29 | 34,83 | 88,2 | 62,92 | 51,69 | 39,89 |
| СОШ № 24 | 89,84 | 80,86 | 65,63 | 83,59 | 53,39 | 81,84 | 89,45 | 87,5 | 35,16 | 35,74 | 62,5 | 79,1 | 87,11 | 67,19 | 43,75 | 85,94 | 73,05 | 58,2 | 81,64 | 44,53 | 62,89 | 32,42 |
| СОШ № 11 | 89,06 | 69,92 | 56,25 | 82,42 | 55,73 | 63,67 | 97,66 | 67,19 | 35,16 | 32,42 | 51,56 | 53,52 | 67,97 | 39,84 | 37,5 | 84,38 | 83,59 | 54,69 | 75,39 | 56,25 | 61,72 | 27,73 |
| СОШ №18 | 93,28 | 79,2 | 39,5 | 84,66 | 51,12 | 64,71 | 73,53 | 94,12 | 47,06 | 40,76 | 74,79 | 65,13 | 88,24 | 72,27 | 57,56 | 85,71 | 78,15 | 73,95 | 78,78 | 52,52 | 60,08 | 40,13 |

| | | | | | | | | | | | | | | | | | | | | | | |
|-------------|-------|-------|-------|-------|-------|-------|-------|-------|-------|-------|-------|-------|-------|-------|-------|-------|-------|-------|-------|-------|-------|-------|
| СОШ № 88 | 98,48 | 77,27 | 66,67 | 86,36 | 70,71 | 69,7 | 84,85 | 78,79 | 45,45 | 37,88 | 81,82 | 75,76 | 84,85 | 84,85 | 63,64 | 84,85 | 72,73 | 54,55 | 63,64 | 69,7 | 75,76 | 36,36 |
| СОШ № 91 | 92,59 | 85,19 | 22,22 | 57,41 | 49,38 | 61,11 | 92,59 | 77,78 | 55,56 | 24,07 | 55,56 | 51,85 | 81,48 | 66,67 | 55,56 | 70,37 | 59,26 | 51,85 | 94,44 | 92,59 | 66,67 | 14,81 |
| СОШ № 87 | 94,59 | 84,46 | 50 | 87,16 | 48,65 | 81,76 | 98,65 | 70,27 | 40,54 | 44,59 | 63,51 | 70,27 | 87,84 | 74,32 | 56,76 | 95,95 | 90,54 | 58,11 | 83,11 | 74,32 | 62,16 | 32,43 |
| СОШ № 94 | 100 | 71,43 | 28,57 | 100 | 71,43 | 85,71 | 100 | 85,71 | 14,29 | 7,14 | 57,14 | 57,14 | 85,71 | 85,71 | 85,71 | 85,71 | 85,71 | 100 | 100 | 100 | 71,43 | 57,14 |
| СОШ № 92 | 94,44 | 78,89 | 51,11 | 80 | 62,22 | 55,56 | 80 | 73,33 | 48,89 | 37,78 | 73,33 | 52,22 | 84,44 | 68,89 | 46,67 | 95,56 | 80 | 42,22 | 70 | 66,67 | 80 | 34,44 |
| Лицей № 23 | 92,58 | 71,29 | 74,19 | 82,26 | 62,8 | 69,03 | 91,61 | 83,87 | 38,71 | 43,55 | 53,55 | 71,94 | 89,68 | 70,97 | 49,68 | 86,45 | 81,94 | 70,97 | 82,9 | 78,71 | 76,13 | 59,03 |
| ООШ № 48 | 92,11 | 81,58 | 84,21 | 84,21 | 59,65 | 63,16 | 100 | 100 | 26,32 | 34,21 | 78,95 | 73,68 | 78,95 | 57,89 | 63,16 | 94,74 | 94,74 | 68,42 | 97,37 | 89,47 | 42,11 | 34,21 |
| СОШ № 84 | 94,34 | 76,42 | 49,06 | 95,28 | 52,2 | 71,7 | 64,15 | 69,81 | 60,38 | 18,87 | 81,13 | 60,38 | 92,45 | 71,7 | 66,04 | 96,23 | 88,68 | 67,92 | 86,79 | 83,02 | 86,79 | 54,72 |
| НОШ-ДС № 80 | 93,75 | 76,56 | 46,88 | 67,19 | 70,83 | 65,63 | 90,63 | 53,13 | 43,75 | 45,31 | 71,88 | 46,88 | 84,38 | 65,63 | 56,25 | 93,75 | 90,63 | 71,88 | 81,25 | 81,25 | 71,88 | 28,13 |
| НОШ-ДС № 85 | 91,49 | 79,79 | 46,81 | 95,74 | 63,83 | 73,4 | 93,62 | 76,6 | 55,32 | 45,74 | 82,98 | 65,96 | 74,47 | 74,47 | 55,32 | 100 | 93,62 | 65,96 | 86,17 | 68,09 | 70,21 | 41,49 |
| ООШ № 43 | 91,3 | 71,74 | 65,22 | 80,43 | 47,83 | 76,09 | 91,3 | 78,26 | 43,48 | 45,65 | 52,17 | 56,52 | 91,3 | 82,61 | 60,87 | 100 | 91,3 | 69,57 | 93,48 | 56,52 | 52,17 | 36,96 |
| СОШ № 100 | 72,38 | 54,9 | 45,1 | 81,82 | 45,57 | 65,91 | 89,16 | 68,18 | 48,25 | 27,8 | 86,36 | 66,78 | 84,97 | 70,63 | 38,46 | 91,96 | 88,11 | 48,95 | 65,73 | 70,28 | 56,29 | 24,83 |
| ООШ № 93 | 100 | 82,14 | 71,43 | 82,14 | 71,43 | 82,14 | 85,71 | 78,57 | 42,86 | 25 | 100 | 82,14 | 92,86 | 85,71 | 50 | 100 | 100 | 64,29 | 78,57 | 85,71 | 35,71 | 17,86 |
| НОШ № 97 | 85,71 | 46,43 | 14,29 | 67,86 | 26,19 | 50 | 71,43 | 78,57 | 35,71 | 3,57 | 85,71 | 50 | 71,43 | 57,14 | 14,29 | 78,57 | 64,29 | 35,71 | 57,14 | 50 | 57,14 | 32,14 |
| ООШ № 99 | 90,08 | 77,38 | 64,29 | 92,46 | 56,61 | 88,89 | 73,81 | 88,89 | 72,22 | 52,38 | 44,44 | 71,03 | 66,67 | 46,83 | 37,3 | 100 | 88,1 | 47,62 | 89,29 | 64,29 | 80,95 | 38,49 |
| СОШ № 19 | 96,61 | 72,88 | 54,24 | 94,92 | 80,79 | 68,64 | 86,44 | 84,75 | 28,81 | 21,19 | 52,54 | 52,54 | 81,36 | 71,19 | 52,54 | 94,92 | 83,05 | 83,05 | 71,19 | 74,58 | 35,59 | 24,58 |

РАЗДЕЛ 3. ВЫВОДЫ И РЕКОМЕНДАЦИИ

Результаты всероссийских проверочных работ обучающихся 4 классов образовательных организаций муниципального образования городской округ город-курорт Сочи Краснодарского края, проведенных в 2023 году, по сравнению с результатами ВПР, проведенных в 2022 году, улучшились.

По всем предметам, математике, русскому языку, окружающему миру, снизилась доля отметок «2», а показатель качества знаний увеличился.

Результаты выполнения проверочной работы показали, что при обучении **математике** целесообразно концентрировать внимание на развитии у обучающихся умений изображать геометрические фигуры, выполнять построение геометрических фигур с заданными измерениями с помощью линейки, угольника, умений решать текстовые задачи, на овладении основами логического и алгоритмического мышления.

Результаты выполнения проверочной работы показали, что при обучении обучающихся **русскому языку** целесообразно больше внимания уделять умению обучающихся интерпретировать содержащуюся в тексте информацию.

Результаты выполнения проверочной работы по **окружающему миру** показали, что значительная доля обучающихся испытывает затруднения при анализе, синтезе, установлении аналогий и причинно-следственных связей, построении рассуждений, проведении несложных наблюдений в окружающей среде и постановке опытов, используя простейшее лабораторное оборудование.

На муниципальном уровне всероссийские проверочные работы являются одной из составных частей системы оценки качества образования. Полученные результаты ВПР могут быть основой для формирования программ повышения квалификации учителей, программ помощи школам с низкими результатами и т.д. Однако следует учитывать, что такие варианты использования результатов ВПР возможны только при высокой объективности результатов.